

SELARL MORIN RENARD

*Huissiers de Justice Associés
près la Cour d'Appel de POITIERS*

5 & 17 Faubourg Taillebourg
BP. 14
17 412 SAINT JEAN D'ANGELY

Tél : 05 46 32 04 98
Fax : 05 46 32 11 28
morin.renard.hj17@orange.fr



PROCES VERBAL DE CONSTAT

**L'AN DEUX MILLE VINGT ET LE NEUF OCTOBRE à partir de
08 HEURES 30 MINUTES**

A LA REQUETE DE :

SAS EDF Renouvelables France, inscrite au Registre du Commerce et des Sociétés de NANTERRE sous le n° 434 689 915, agissant poursuites et diligences de son Président en exercice domicilié en cette qualité audit siège :

**100 Esplanade du Général de Gaulle
Cœur Défense
Tour B
92932 PARIS LA DEFENSE cedex**

Laquelle m'expose par l'intermédiaire de Madame LE SAINT Perrine, Directrice de Projets :

Nous développons un projet éolien sur la commune de BREUIL LA REORTE (17700). Une enquête publique se tiendra dans le cadre de ce projet entre le 8 septembre 2020 et le 9 octobre 2020 inclus. Nous avons installé quatre panneaux sur site et effectué un affichage dans les mairies suivantes :

- Saint Pierre La Noue,
- La Devise,
- Breuil La Réorte,
- Saint Mard,
- Surgères,
- Saint Saturnin du Bois,

- Marsais,
- Saint Felix,
- Courant,
- Bernay Saint Martin,
- Puyrolland (Tournay),
- Genouillé,
- Annezay
- Nachamps,
- Saint Loup de Saintonge.

L'avis d'enquête publique et les arrêtés sont également consultables sur le site de la Préfecture de la Charente-Maritime.

Nous vous requérons afin de constater l'affichage de l'avis d'enquête publique sur le terrain et dans les différentes mairies ainsi que sur le site internet de la Préfecture de la Charente Maritime.

Déférant à cette réquisition,

J'ai, Marielle RENARD, Huissier de Justice associée, membre de la SELARL MORIN - RENARD, à la résidence de SAINT JEAN D'ANGELY, y demeurant 15-17, Faubourg Taillebourg 17412 SAINT JEAN D'ANGELY, soussignée,

A 08 heures 30, je me déplace dans les différentes mairies et sur les quatre sites.

Je me déplace en mairie de SAINT PIERRE LA NOUE où je procède à la constatation de l'affichage de l'avis d'enquête publique. Je constate que l'avis d'enquête publique est affiché sur le tableau réservé à cet effet à l'extérieur de la mairie.



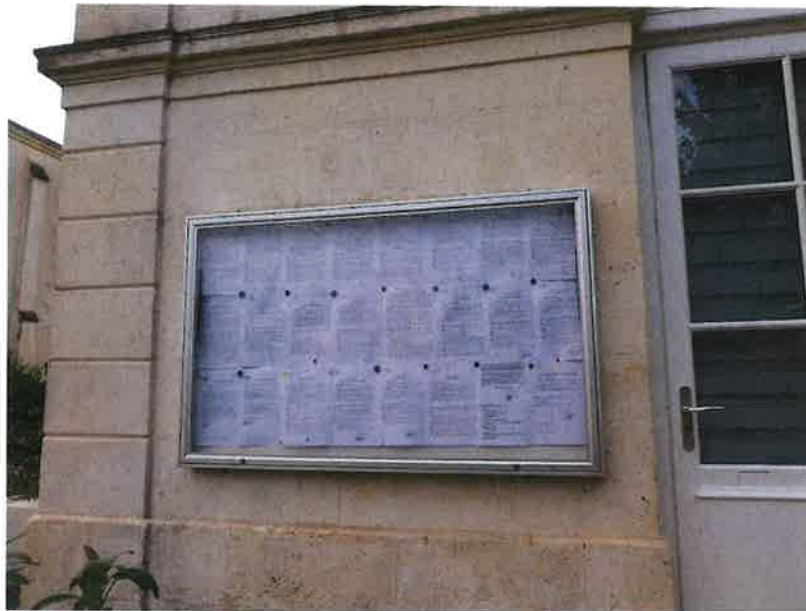

PRÉFECTURE DE LA CHARENTE-MARITIME
 AVIS D'ENQUÊTE PUBLIQUE
 Projet d'un parc éolien sur la commune de BREUIL LA REORTE.

Le projet de parc éolien est soumis à enquête publique en vertu de l'article 401 de la loi n° 2000-477 du 17 mai 2000 relative à l'énergie.

Les documents relatifs au projet sont disponibles au sein de la Direction départementale de l'Énergie, du Climat et de l'Environnement (DDECE) de la Charente-Maritime, 1 rue de la République, 17100 Breuil-la-Reorte.

Les observations relatives au projet peuvent être formulées par tout particulier, sans restriction de nationalité, sur la commune de Breuil-la-Reorte, à l'adresse suivante : Mairie de Breuil-la-Reorte, 1 rue de la République, 17100 Breuil-la-Reorte.

Le projet de parc éolien est soumis à enquête publique en vertu de l'article 401 de la loi n° 2000-477 du 17 mai 2000 relative à l'énergie.

Les documents relatifs au projet sont disponibles au sein de la Direction départementale de l'Énergie, du Climat et de l'Environnement (DDECE) de la Charente-Maritime, 1 rue de la République, 17100 Breuil-la-Reorte.

Les observations relatives au projet peuvent être formulées par tout particulier, sans restriction de nationalité, sur la commune de Breuil-la-Reorte, à l'adresse suivante : Mairie de Breuil-la-Reorte, 1 rue de la République, 17100 Breuil-la-Reorte.

Le projet de parc éolien est soumis à enquête publique en vertu de l'article 401 de la loi n° 2000-477 du 17 mai 2000 relative à l'énergie.

Les documents relatifs au projet sont disponibles au sein de la Direction départementale de l'Énergie, du Climat et de l'Environnement (DDECE) de la Charente-Maritime, 1 rue de la République, 17100 Breuil-la-Reorte.

Les observations relatives au projet peuvent être formulées par tout particulier, sans restriction de nationalité, sur la commune de Breuil-la-Reorte, à l'adresse suivante : Mairie de Breuil-la-Reorte, 1 rue de la République, 17100 Breuil-la-Reorte.

Je me déplace en mairie de LA DEVISE où je procède à la constatation de l'affichage de l'avis d'enquête publique. Je constate que l'avis d'enquête publique est affiché sur le tableau réservé à cet effet à l'extérieur de la mairie.



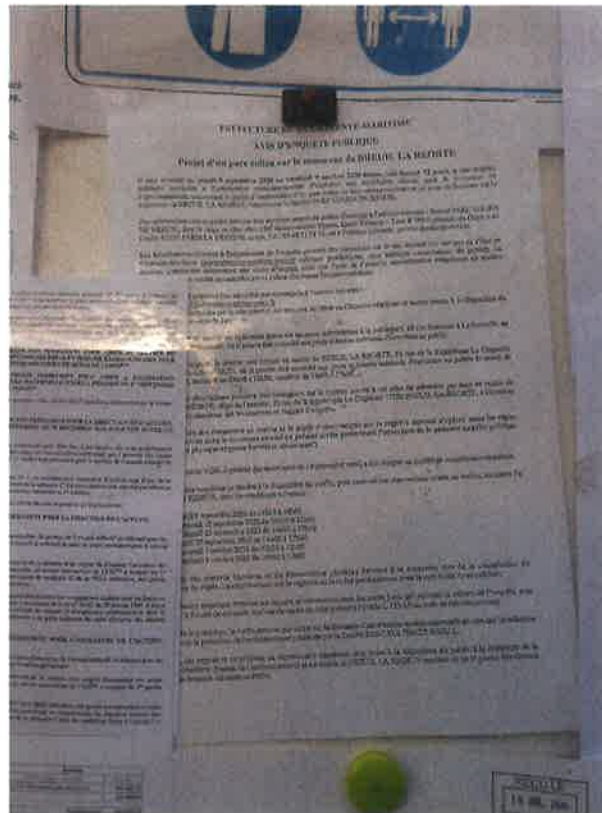

Je me déplace en mairie de BREUIL LA REORTE où je procède à la constatation de l'affichage de l'avis d'enquête publique. Je constate que l'avis d'enquête publique est affiché sur le tableau réservé à cet effet à l'extérieur de la mairie.





PRÉFECTURE DE LA CHARENTE-MARITIME
AVIS D'ENQUÊTE PUBLIQUE
Projet d'un parc éolien sur la commune de BREUIL LA REORTE

Le projet, initié le mardi 8 septembre 2020 au vendredi 9 octobre 2020 (article R101-10 du Code de l'Urbanisme) vise à l'implémentation d'un parc éolien de 12 éoliennes de type 210 mètres de hauteur sur la commune de BREUIL LA REORTE, délimité par le Secteur PARCOLEIN DE BREUIL.

Des informations sur ce projet peuvent être obtenues auprès du maître d'ouvrage à l'adresse suivante : Société PAUC ELI, 101 rue DE BREUIL, 49150 LA SALLE, ou à l'adresse suivante : Société PAUC ELI, 101 rue DE BREUIL, 49150 LA SALLE, ou à l'adresse suivante : Société PAUC ELI, 101 rue DE BREUIL, 49150 LA SALLE.

Les informations relatives à l'opération de l'ouvrage peuvent être consultées sur le site Internet des services de l'Etat en Charente-Maritime (www.charente-maritime.fr) ou auprès des services publics. Le dossier, comprenant notamment une notice d'impact, ainsi que l'avis de l'Etat, est également disponible en mairie d'un commun accord, avant l'ouverture de la procédure d'enquête publique.

Les administrations pourront être amenées par l'intermédiaire de l'administration à fournir, sur demande, des avis et observations sur le dossier de l'ouvrage, ainsi que les documents qui leur sont attachés.

Un accès public est prévu au dossier de l'ouvrage à l'adresse suivante : 101 rue DE BREUIL, 49150 LA SALLE, ou à l'adresse suivante : 101 rue DE BREUIL, 49150 LA SALLE, ou à l'adresse suivante : 101 rue DE BREUIL, 49150 LA SALLE.

Il est rappelé que le dossier de l'ouvrage est accessible à tous les jours et heures d'ouverture de l'administration.

Le dossier de l'ouvrage est accessible à tous les jours et heures d'ouverture de l'administration.

En ce lieu, les observations pourront être déposées sur le dossier de l'ouvrage, à l'adresse suivante : 101 rue DE BREUIL, 49150 LA SALLE, ou à l'adresse suivante : 101 rue DE BREUIL, 49150 LA SALLE, ou à l'adresse suivante : 101 rue DE BREUIL, 49150 LA SALLE.

La consultation des documents est gratuite et la date d'expiration de la signature de l'avis de l'Etat est le 09/10/2020.

Mme Christine VIOU, Ingénierie des territoires de l'administration, est à l'écoute de toutes les demandes.

Le dossier de l'ouvrage est accessible à tous les jours et heures d'ouverture de l'administration.

- Mardi 9 septembre 2020 de 14h00 à 17h00
- Mercredi 10 septembre 2020 de 14h00 à 17h00
- Vendredi 12 septembre 2020 de 14h00 à 17h00
- Mercredi 23 septembre 2020 de 14h00 à 17h00
- Vendredi 25 septembre 2020 de 14h00 à 17h00

L'avis de l'Etat est accessible à tous les jours et heures d'ouverture de l'administration.

Le dossier de l'ouvrage est accessible à tous les jours et heures d'ouverture de l'administration.

Il est rappelé que le dossier de l'ouvrage est accessible à tous les jours et heures d'ouverture de l'administration.

Je me déplace en mairie de SAINT MARD où je procède à la constatation de l'affichage de l'avis d'enquête publique. Je constate que l'avis d'enquête publique est affiché sur le tableau réservé à cet effet à l'extérieur de la mairie.



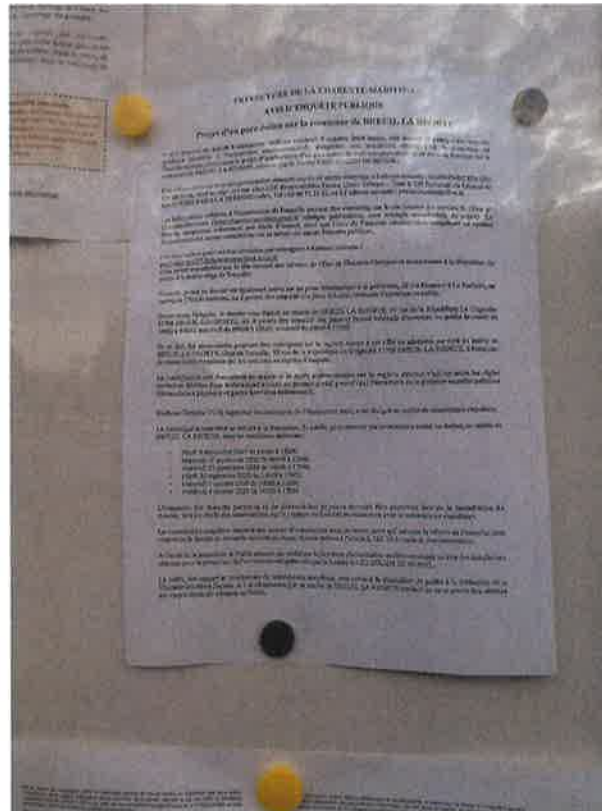

Je me déplace en mairie de SURGERES où je procède à la constatation de l'affichage de l'avis d'enquête publique. Je constate que l'avis d'enquête publique est affiché sur le tableau réservé à cet effet à l'extérieur de la mairie.



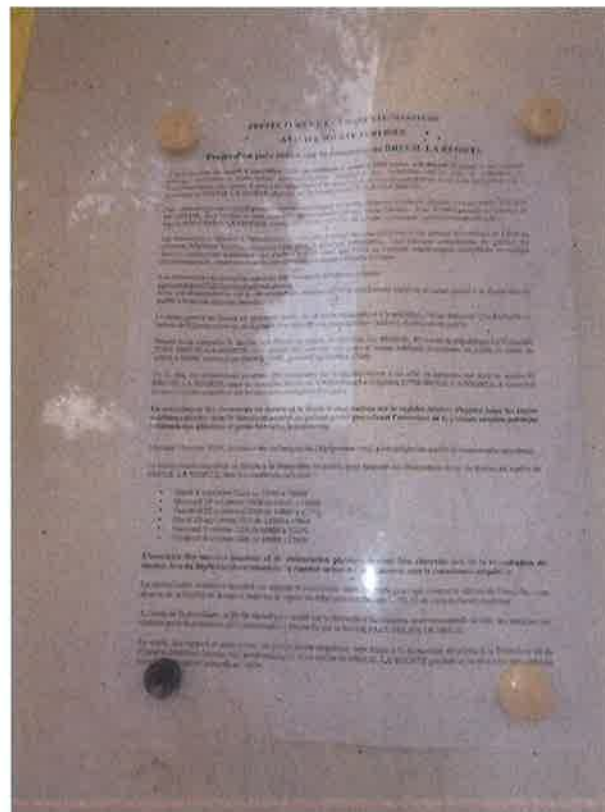

Je me déplace en mairie de SAINT SATURNIN DU BOIS où je procède à la constatation de l'affichage de l'avis d'enquête publique. Je constate que l'avis d'enquête publique est affiché sur le tableau réservé à cet effet à l'extérieur de la mairie.



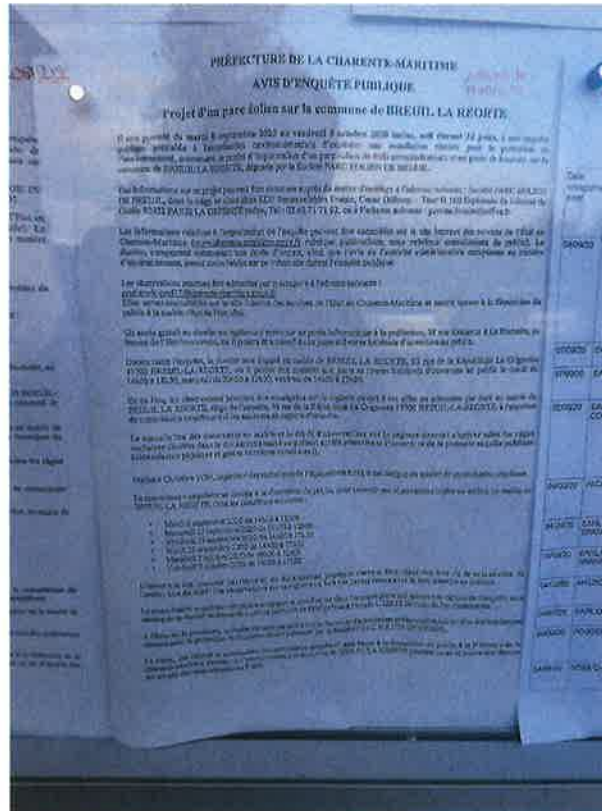

Je me déplace en mairie de MARSAIS où je procède à la constatation de l'affichage de l'avis d'enquête publique. Je constate que l'avis d'enquête publique est affiché sur le tableau réservé à cet effet à l'extérieur de la mairie.



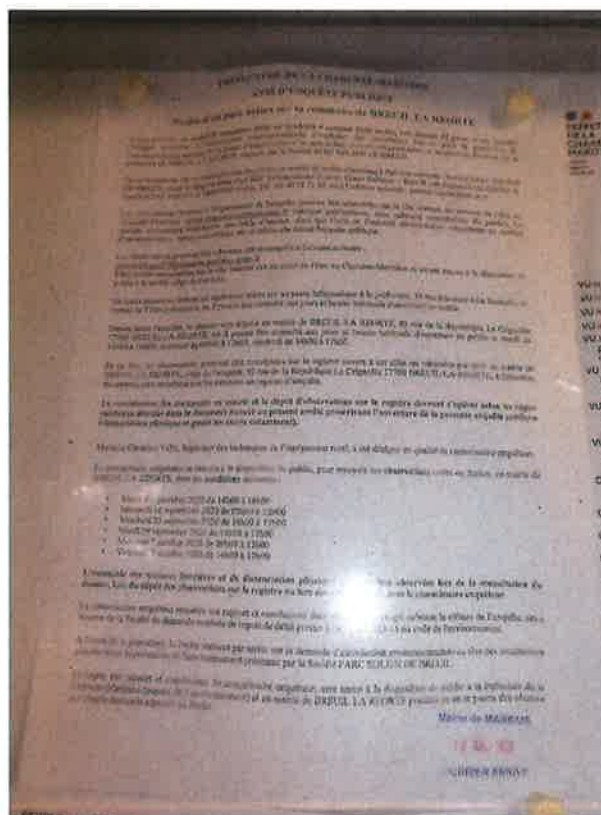

Je me déplace en mairie de SAINT FELIX où je procède à la constatation de l'affichage de l'avis d'enquête publique. Je constate que l'avis d'enquête publique est affiché sur la porte d'accès à la mairie.



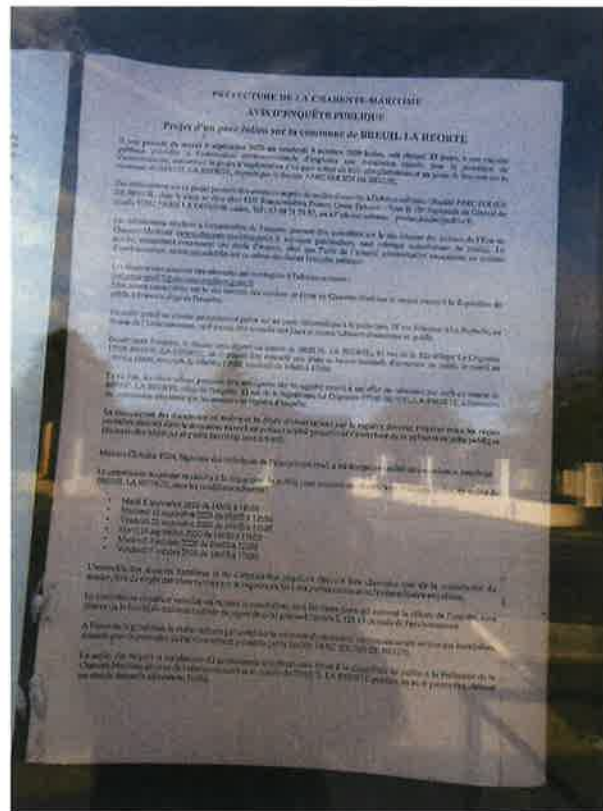

Je me déplace en mairie de COURANT où je procède à la constatation de l'affichage de l'avis d'enquête publique. Je constate que l'avis d'enquête publique est affiché sur le tableau réservé à cet effet à l'extérieur de la mairie.



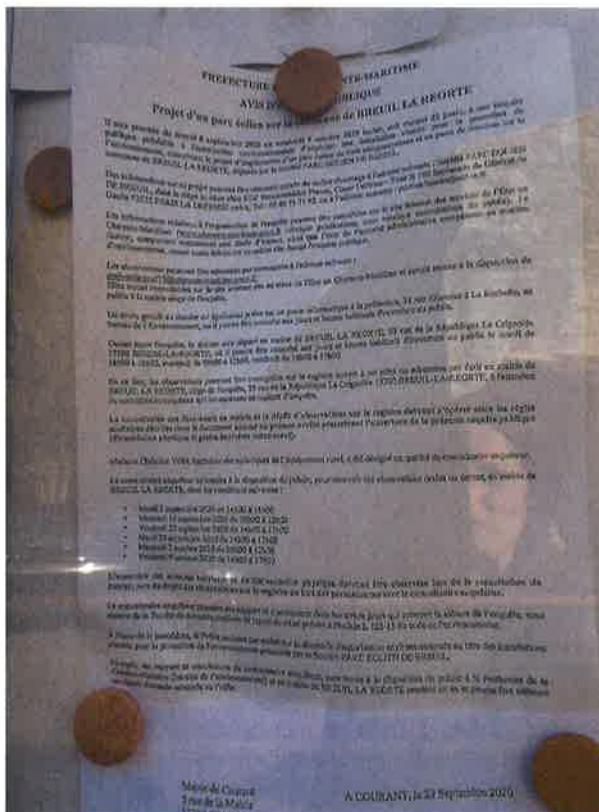

Je me déplace en mairie de BERNAY SAINT MARTIN où je procède constatation de l'affichage de l'avis d'enquête publique. Je constate que l'avis d'enquête publique est affiché sur le tableau réservé à cet effet à l'extérieur de la mairie.





Je me déplace en mairie de PUYROLLAND où je procède à la constatation de l'affichage de l'avis d'enquête publique. Je constate que l'avis d'enquête publique est affiché sur le tableau réservé à cet effet à l'extérieur de la mairie.



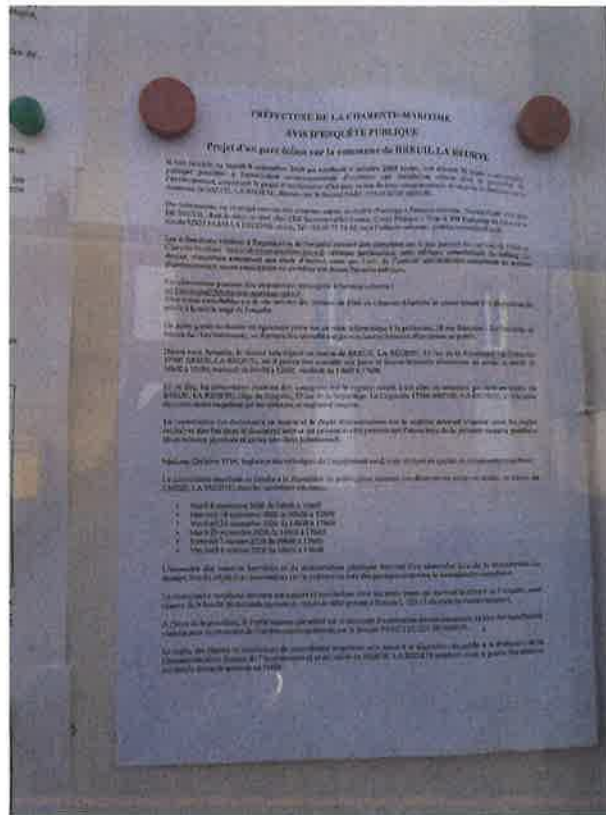

Je me déplace en mairie de GENOUILLE où je procède à la constatation de l'affichage de l'avis d'enquête publique. Je constate que l'avis d'enquête publique est affiché sur le tableau réservé à cet effet à l'extérieur de la mairie.



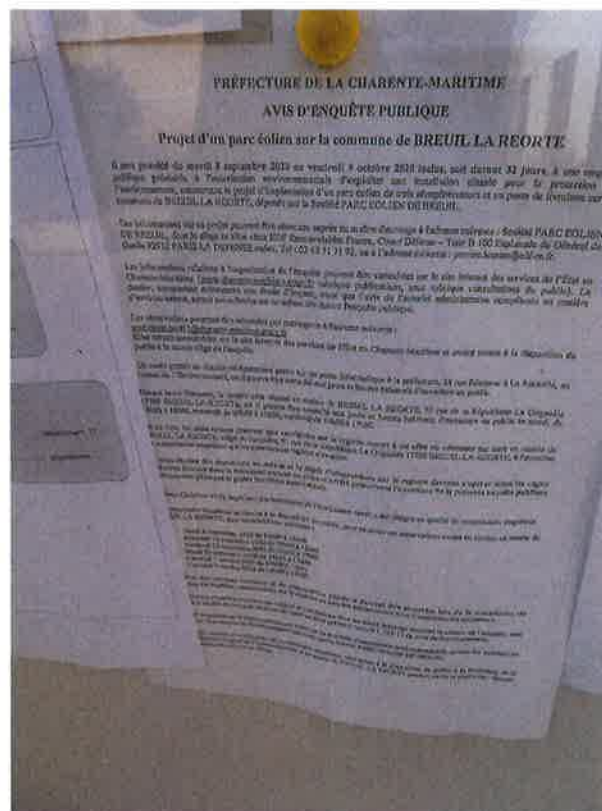

Je me déplace en mairie d'ANNEZAY.

Là étant, je constate que l'avis d'enquête publique n'est plus affiché.

La mairie est fermée mais je rencontre un employé municipal. Il m'indique que la secrétaire a enlevé l'avis la veille en fin d'après-midi (soit le 08.10.2020).

Etant donné que lors de mon passage, nous sommes le lendemain en matinée, je décide d'afficher de nouveau l'avis d'enquête publique sur le tableau réservé à cet effet afin que les tiers puissent valablement avoir connaissance de l'avis jusqu'au 09 octobre inclus.



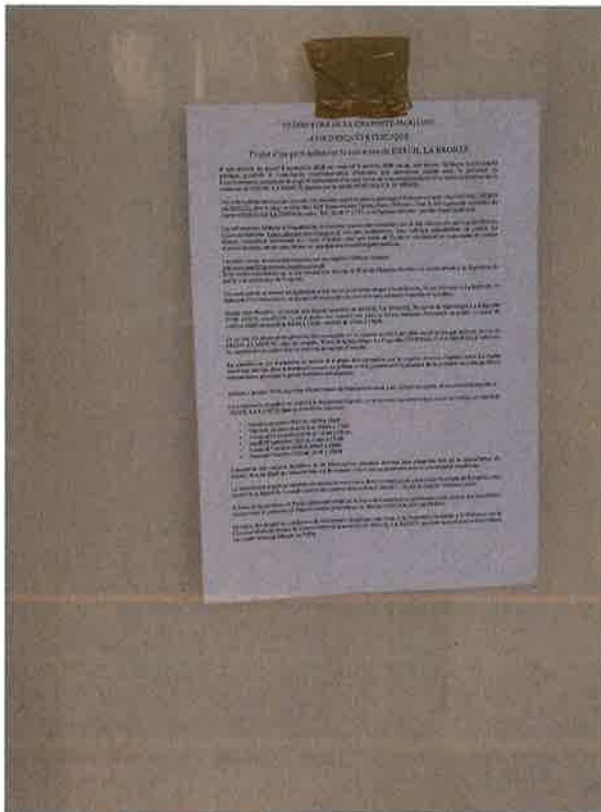

Je me déplace en mairie de NACHAMPS où je procède à la constatation de l'affichage de l'avis d'enquête publique. Je constate que l'avis d'enquête publique est affiché sur le tableau réservé à cet effet à l'extérieur de la mairie.





Je me déplace en mairie de SAINT LOUP DE SAINTONGE où je procède à la constatation de l'affichage de l'avis d'enquête publique. Je constate que l'avis d'enquête publique est affiché sur le tableau réservé à cet effet à l'extérieur de la mairie.



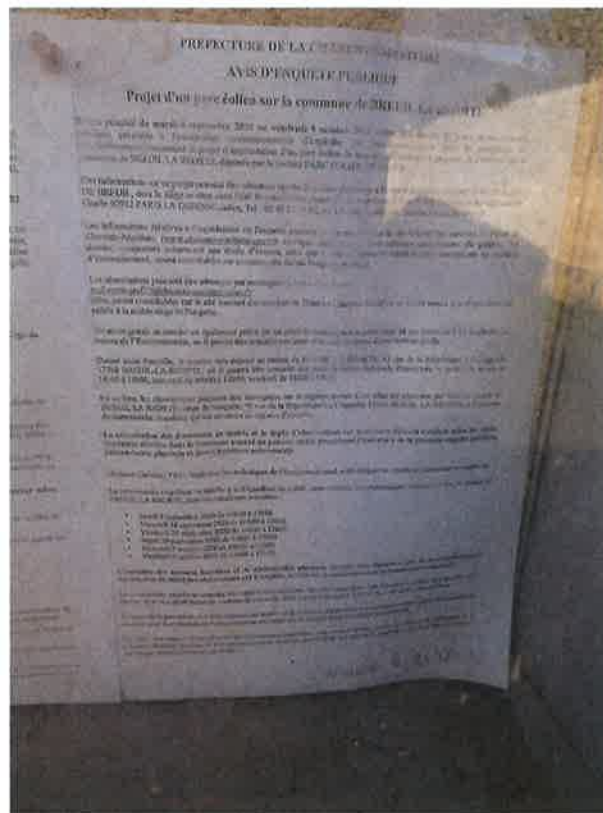

Je me déplace ensuite sur les différents sites où l'avis d'enquête publique a été affiché.

Je reproduis ci-dessous une carte indiquant la position des panneaux et l'ordre dans lequel j'ai procédé aux constatations allant de 0 à 3 (0,1,2,3).

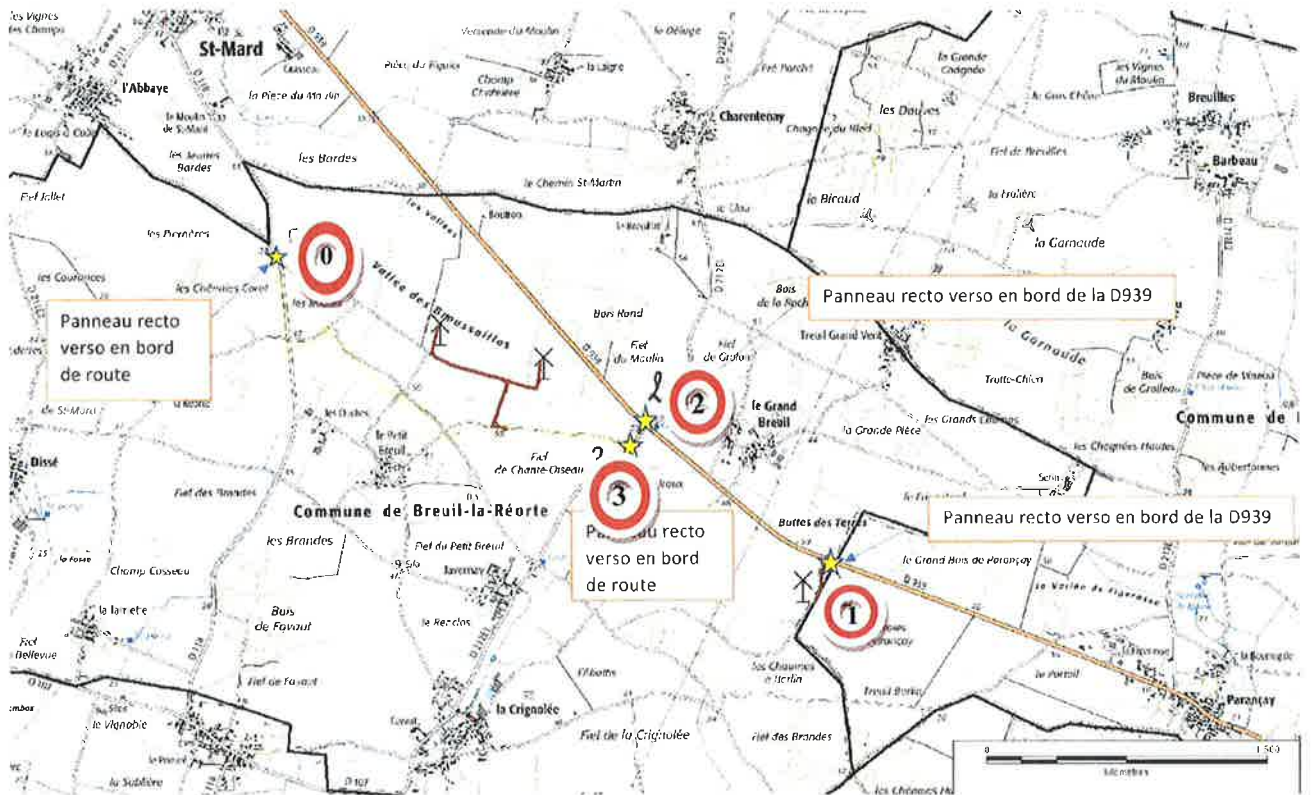

PROJET EOLIEN DE BREUIL – LOCALISATION PANNEAUX ENQUETE PUBLIQUE

Site n°0

Je constate que le panneau est aux dimensions règlementaires.

Je constate que le panneau est visible et lisible depuis la voie publique qui est carrossable et ce dans les deux sens de circulation.





Site n°1

Je constate que le panneau est aux dimensions règlementaires.

Je constate que le panneau est visible et lisible depuis la voie publique qui est carrossable et ce, dans les deux sens de circulation.





Site n°2

Je constate que le panneau est aux dimensions réglementaires.

Je constate que le panneau est visible et lisible depuis la voie publique qui est carrossable et ce, dans les deux sens de circulation.





Site n°3

Je constate que le panneau est aux dimensions règlementaires.

Je constate que le panneau est visible et lisible depuis la voie publique qui est carrossable et ce, dans les deux sens de circulation.





Ce même jour, à partir de 16 heures 11 minutes, où là étant en mon étude, sur un poste informatique, je procède au constat internet.

Je procède au préalable à la suppression des fichiers internet temporaires, cookies, historique, formulaires, mots de passe, fichiers et paramètres stockés par les modules complémentaires en utilisant les fonctions de mon logiciel Microsoft. Ce constat a été conçu avec l'aide des prérequis norme AFNOR NF Z67-147.

Je fais une copie d'écran de mon écran d'accueil ainsi que de la résolution.

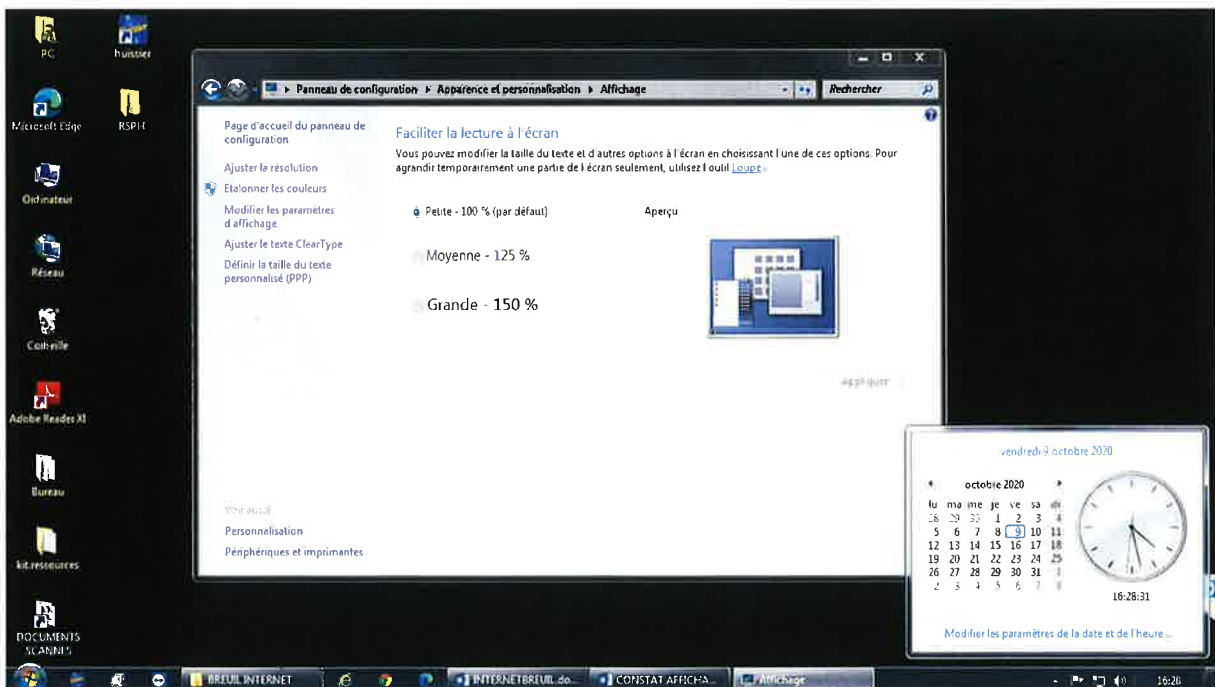

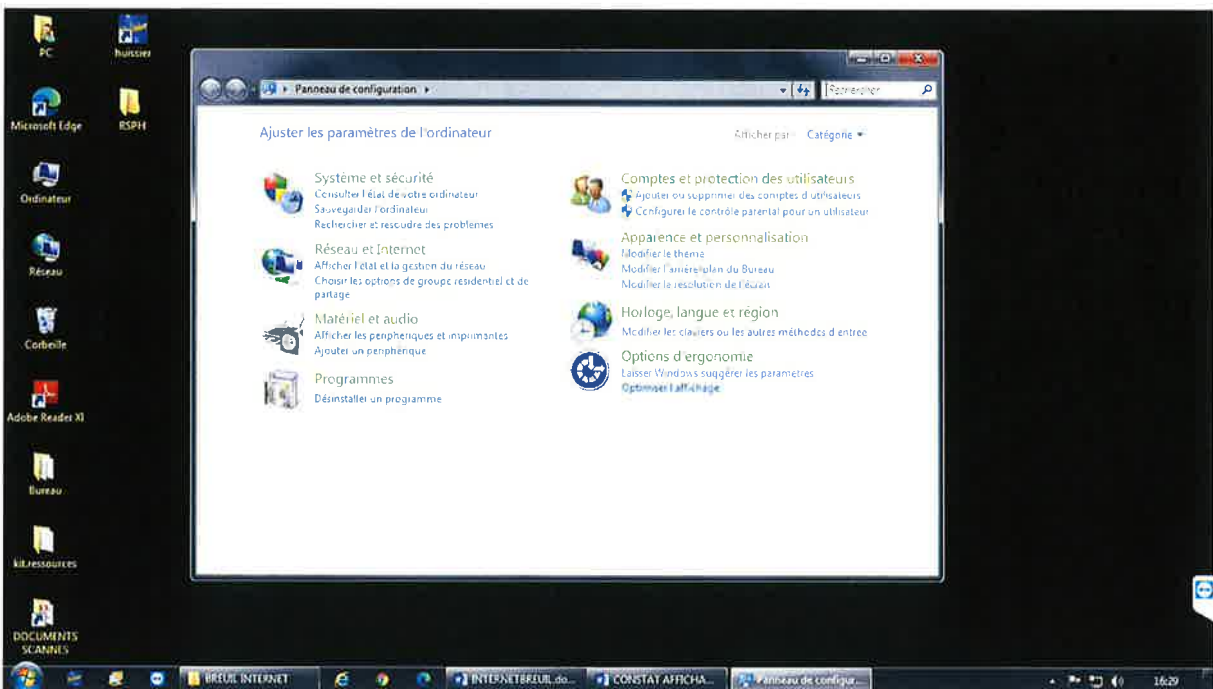
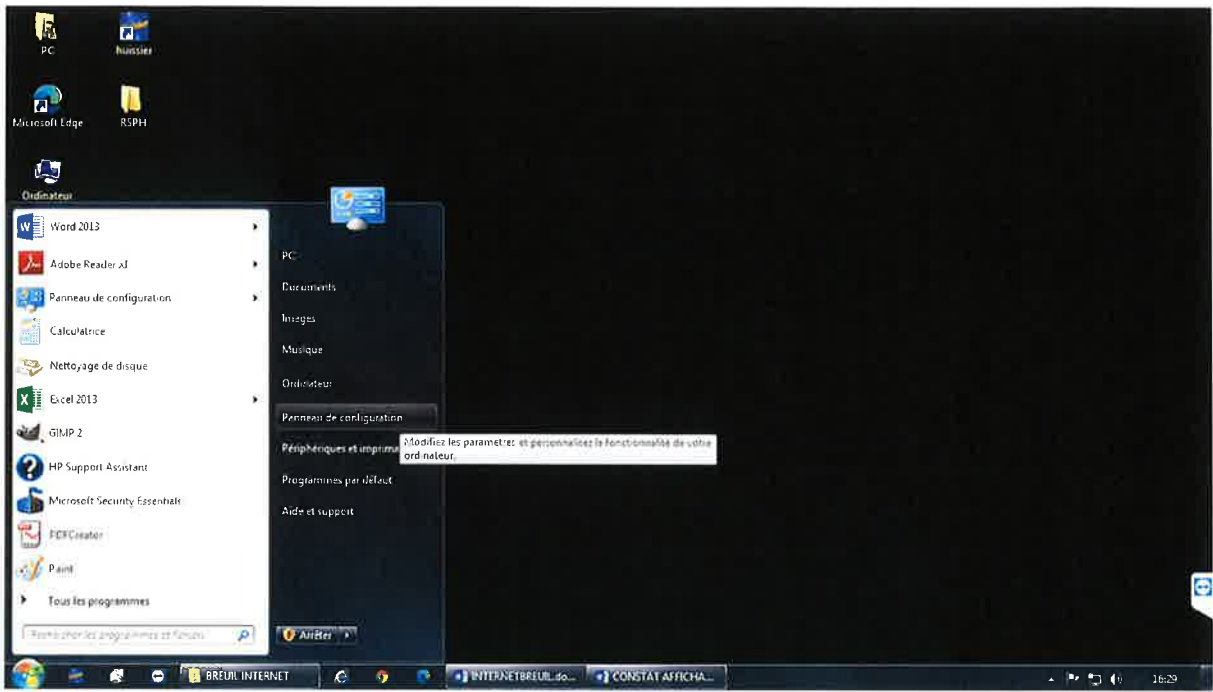

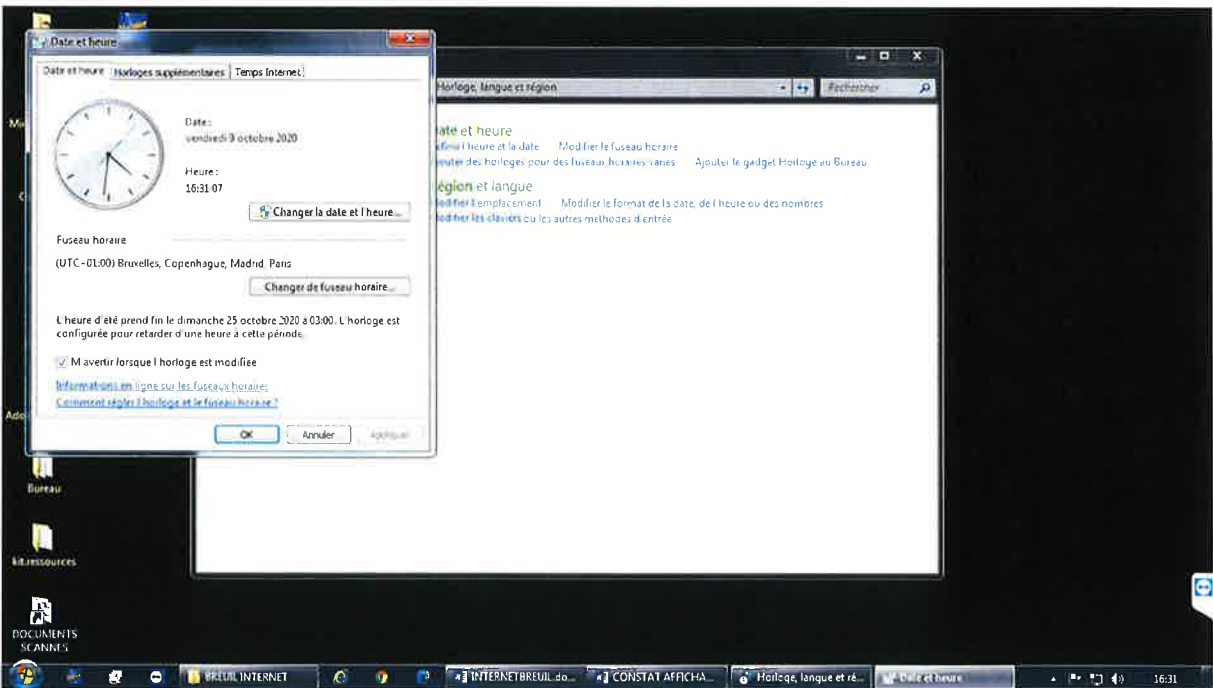
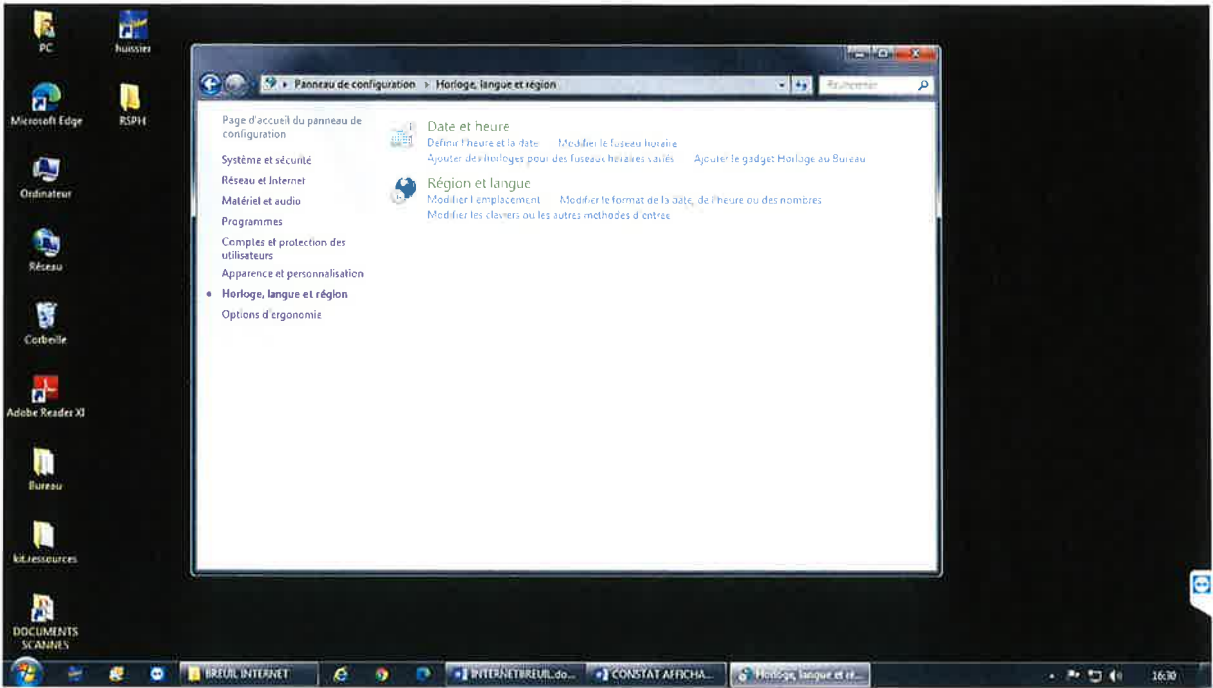

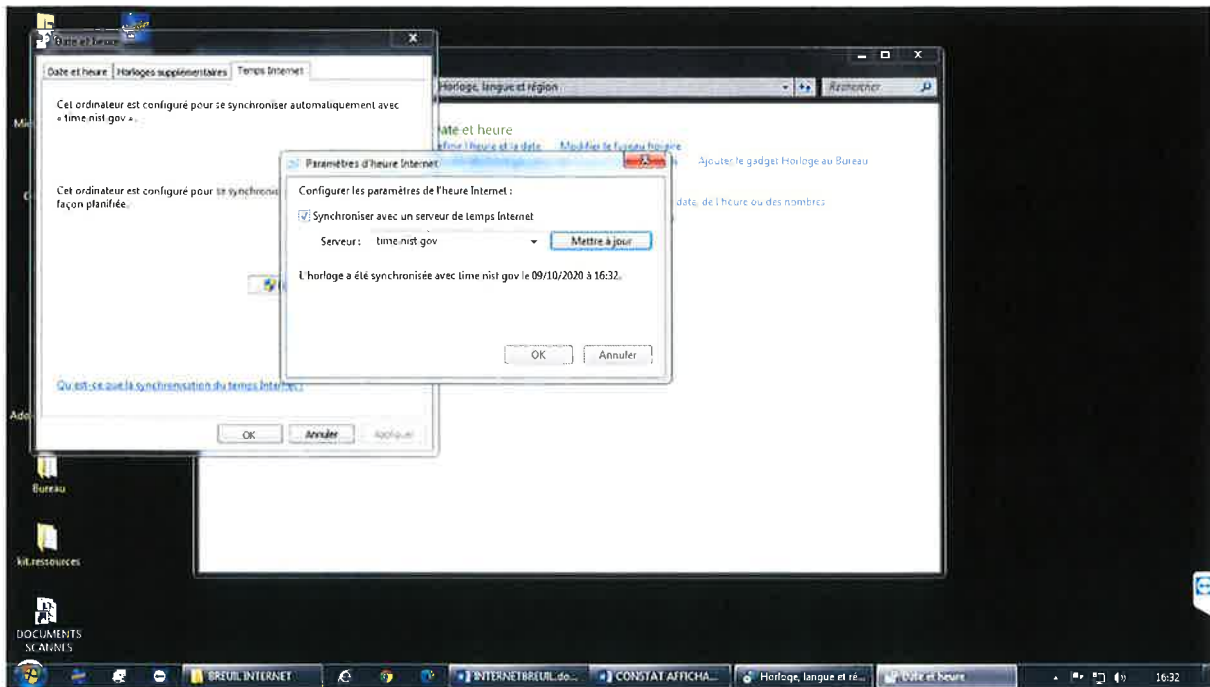

Je procède aux relevés de préférences de l'ordinateur.

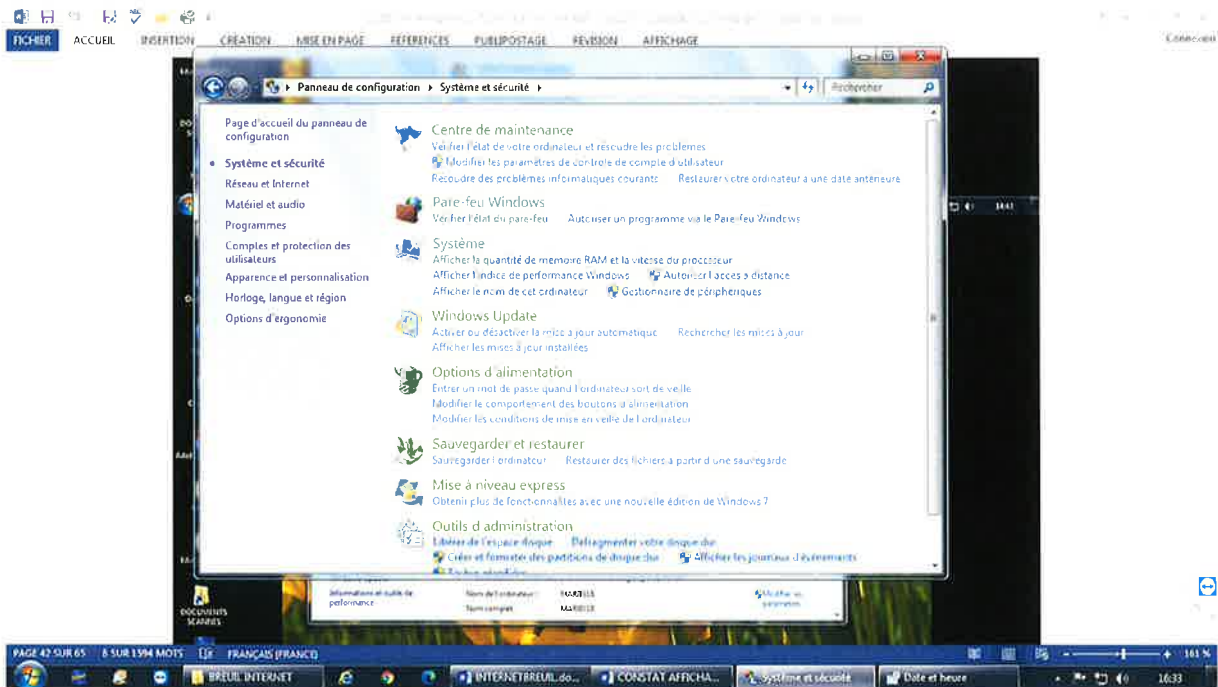

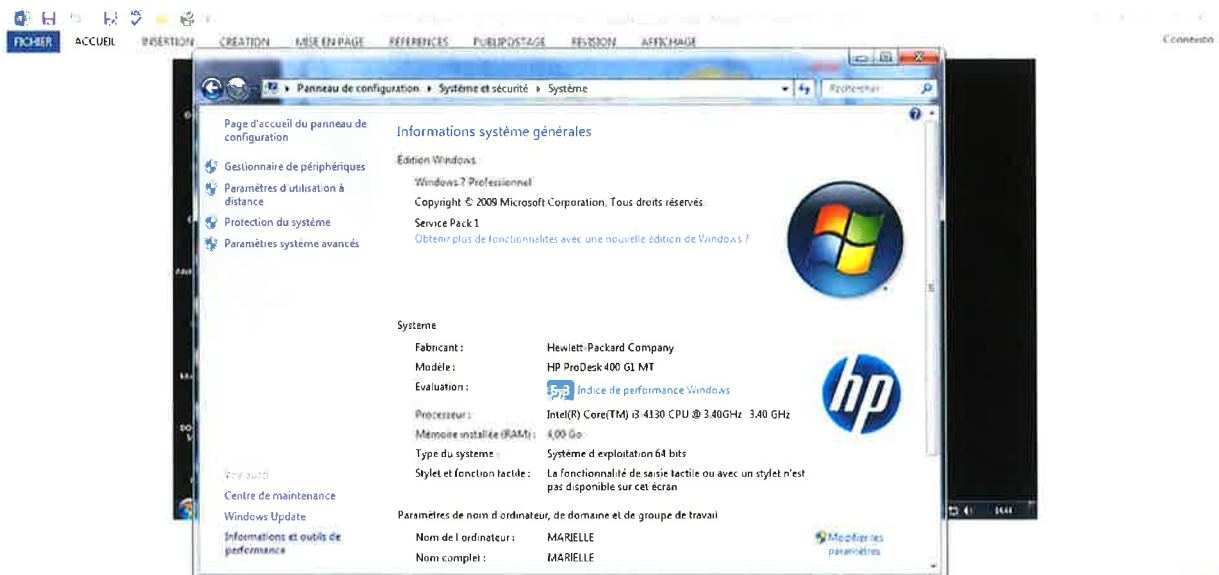

J'effectue ensuite les recherches des informations techniques concernant le matériel sur lequel a été effectué le constat dont description ci-dessous.

J'appuie sur la touche « windows »+R et je rentre « msinfo32 ».

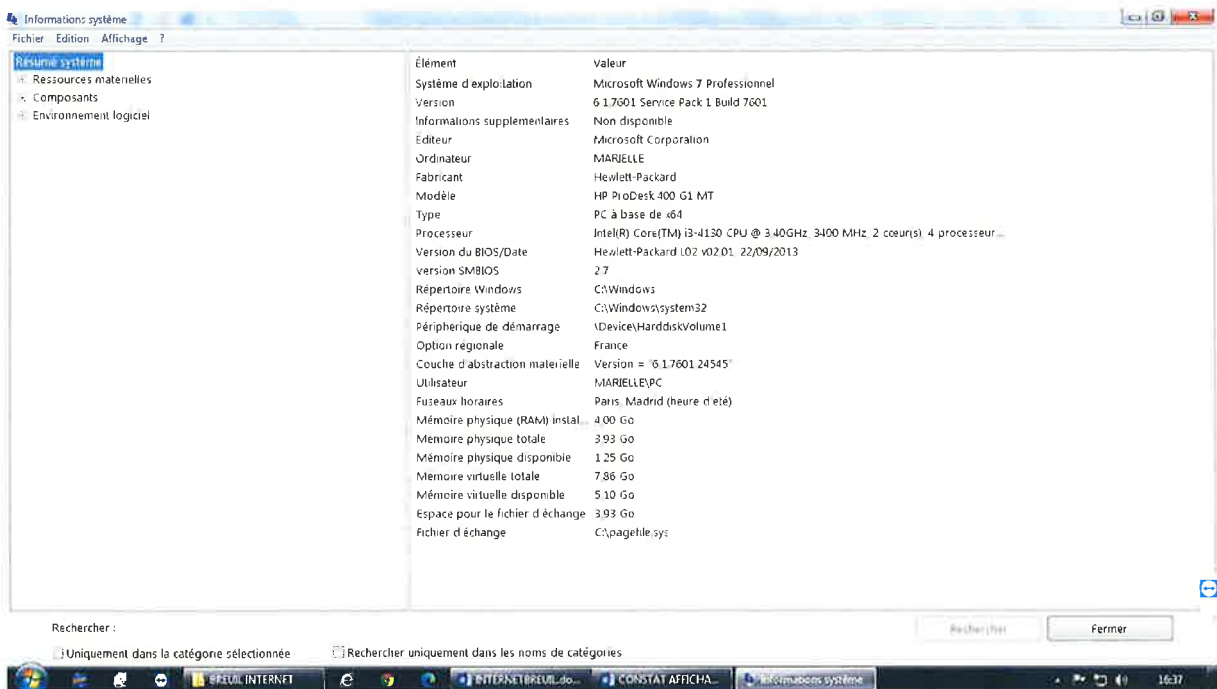
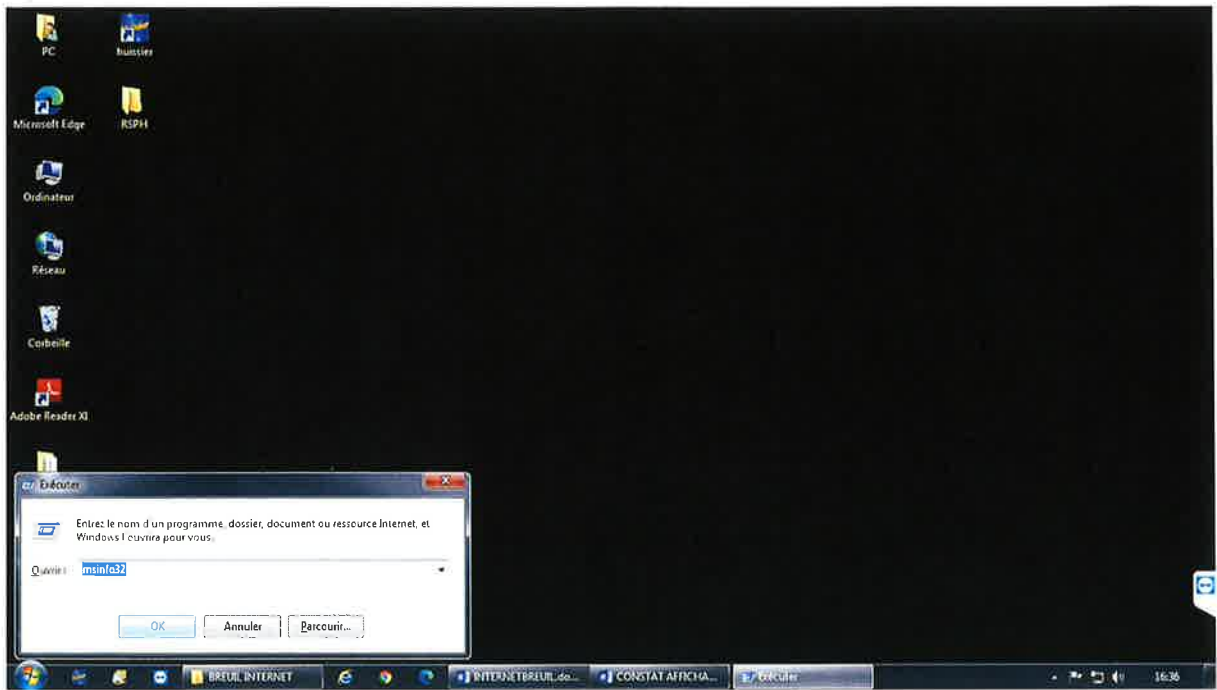

Je procède à la recherche des informations relatives à la Box internet :
Modèle : Livebox Pro V3
Fournisseur : Orange

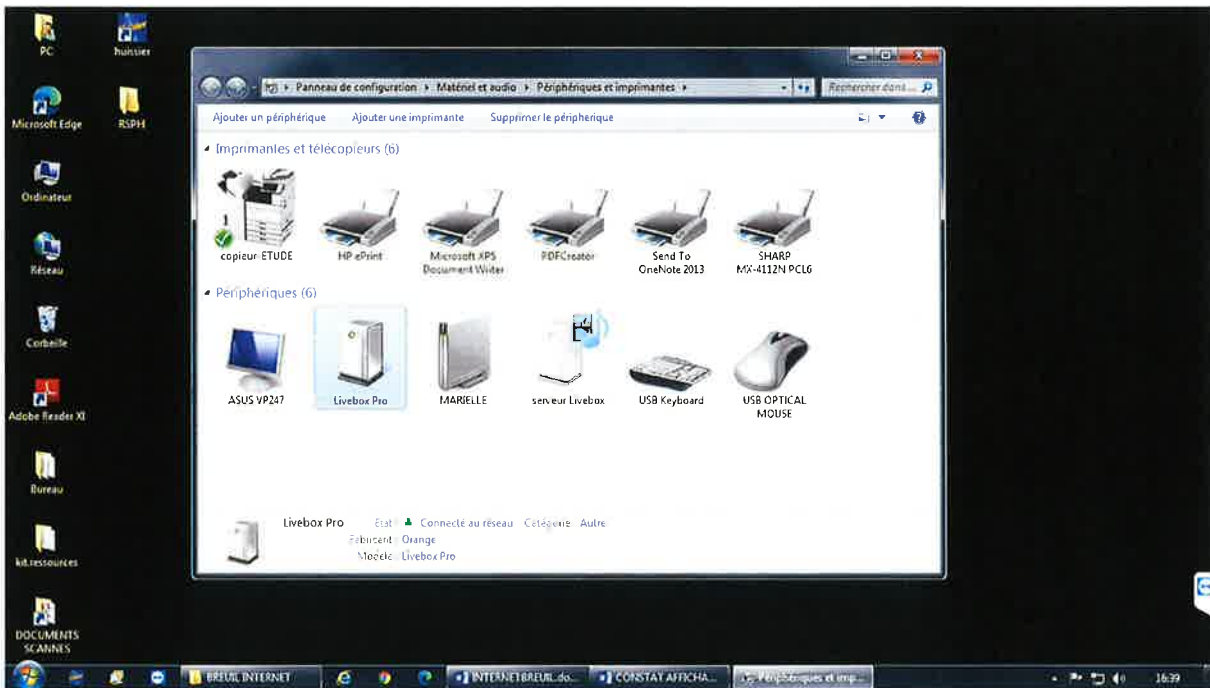
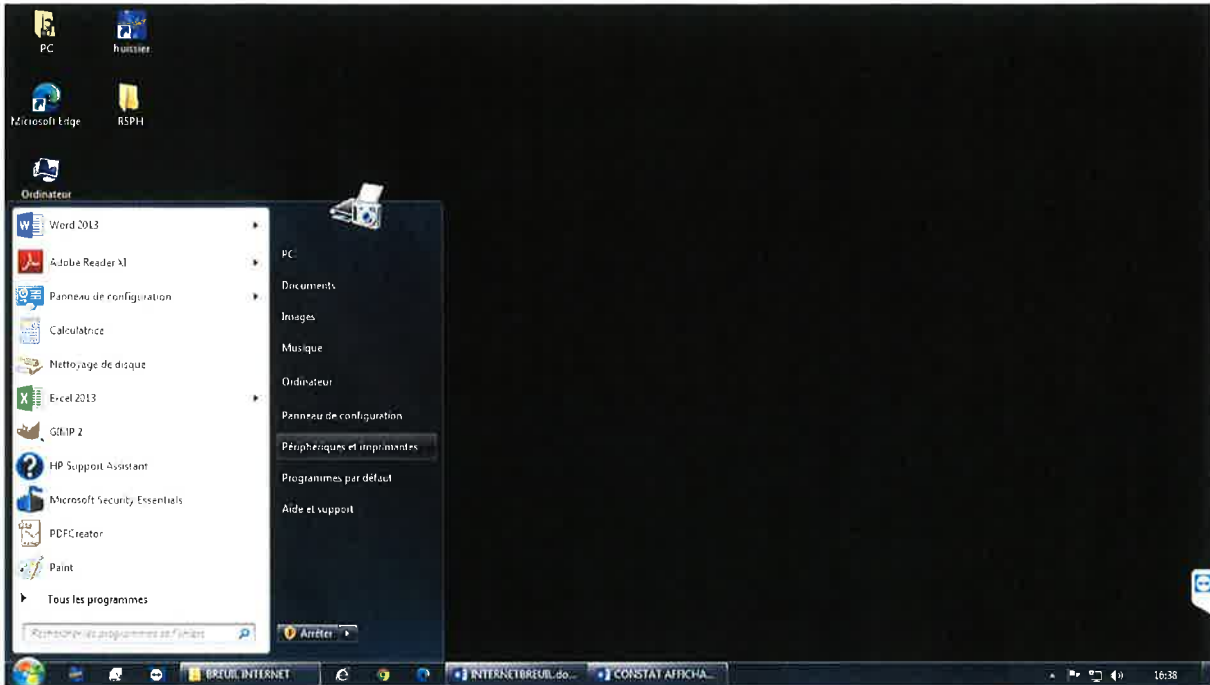

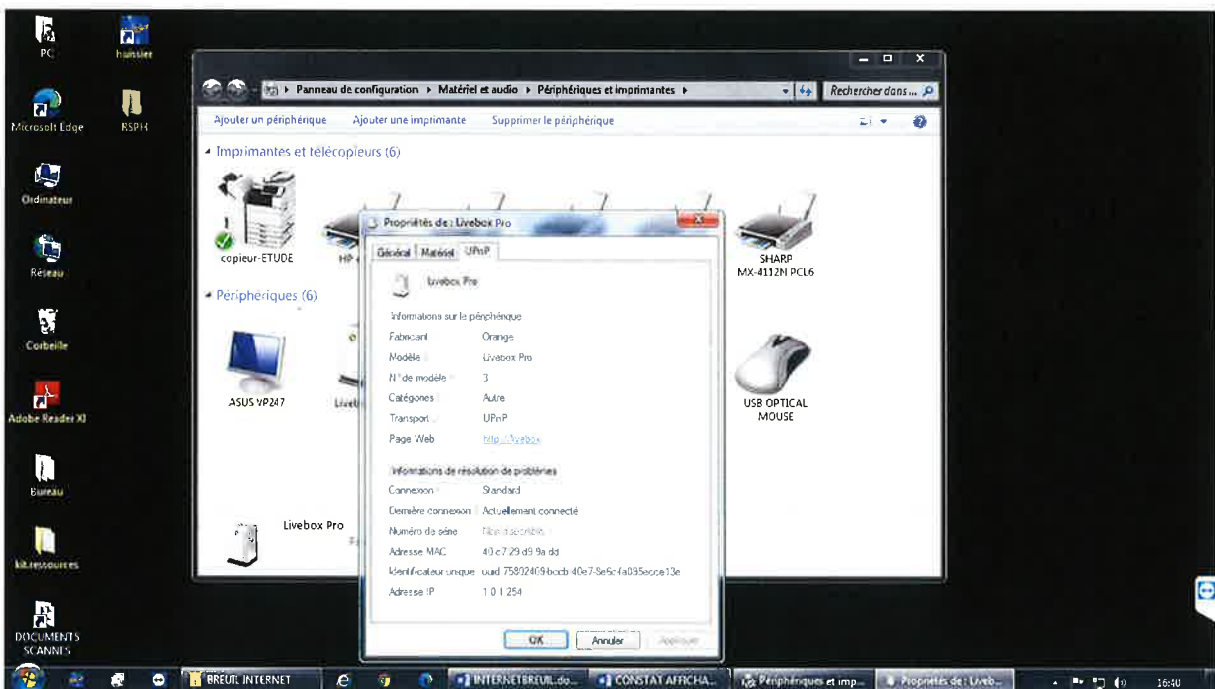
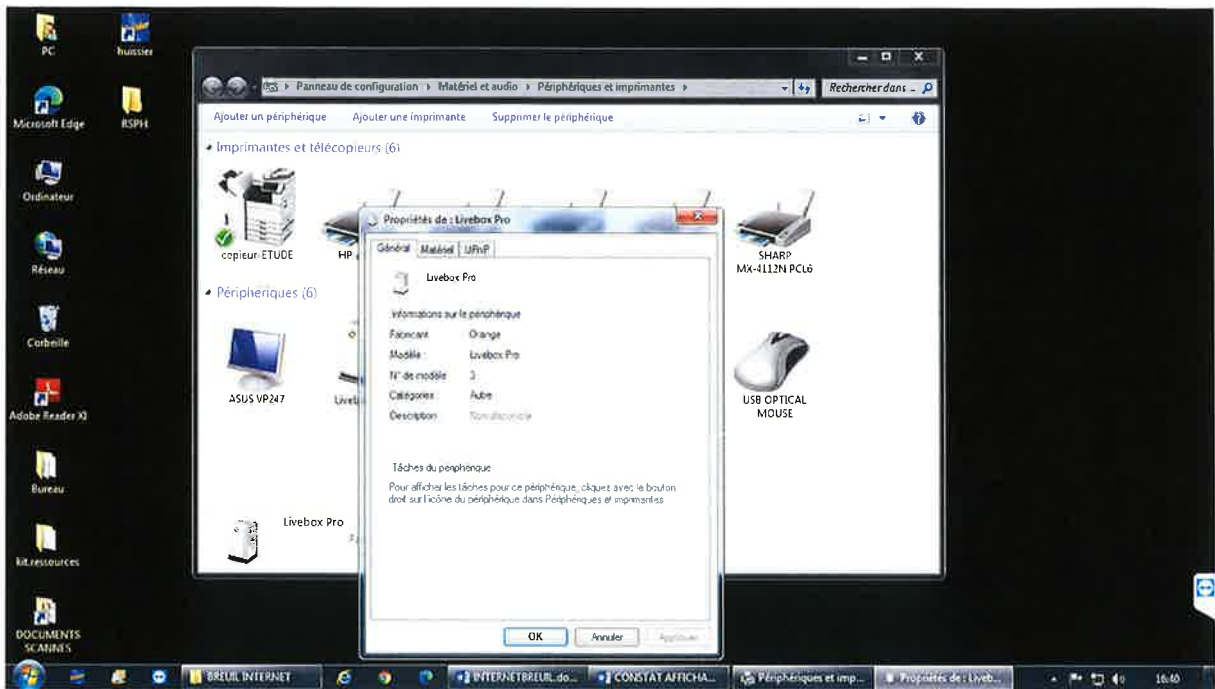

Je procède à la recherche des informations sur le réseau.
Je tape sur la touche windows + R et entre « cmd »

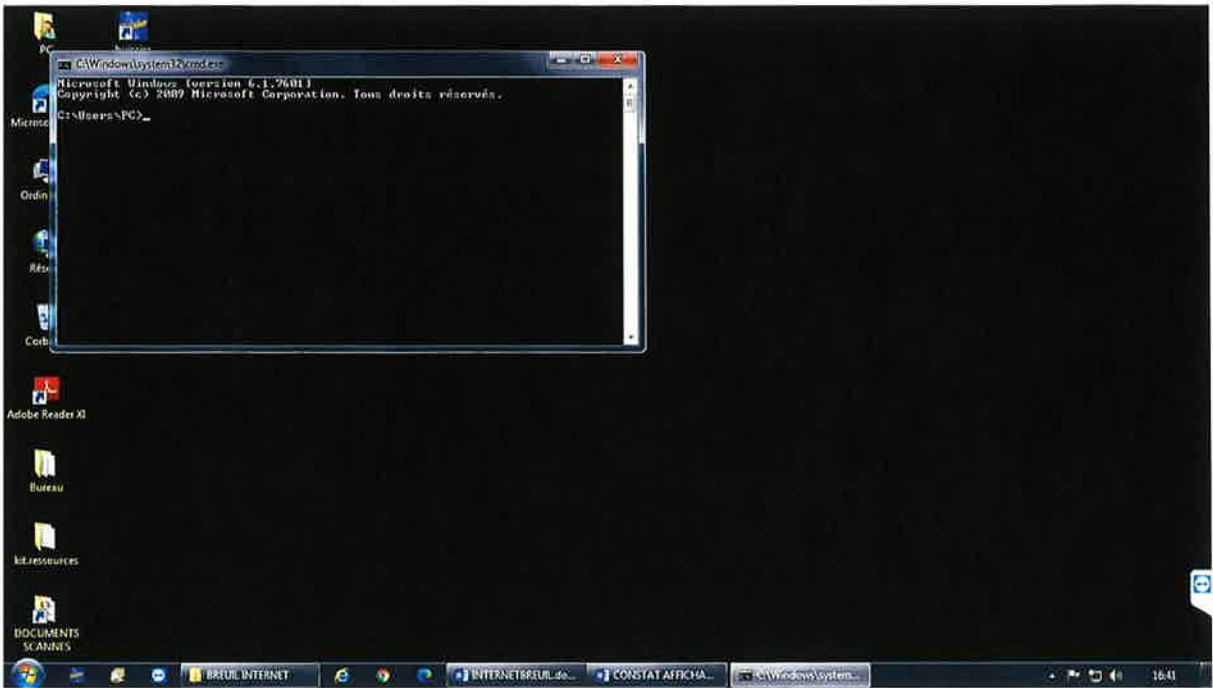

J'inscris « ipconfig/all »

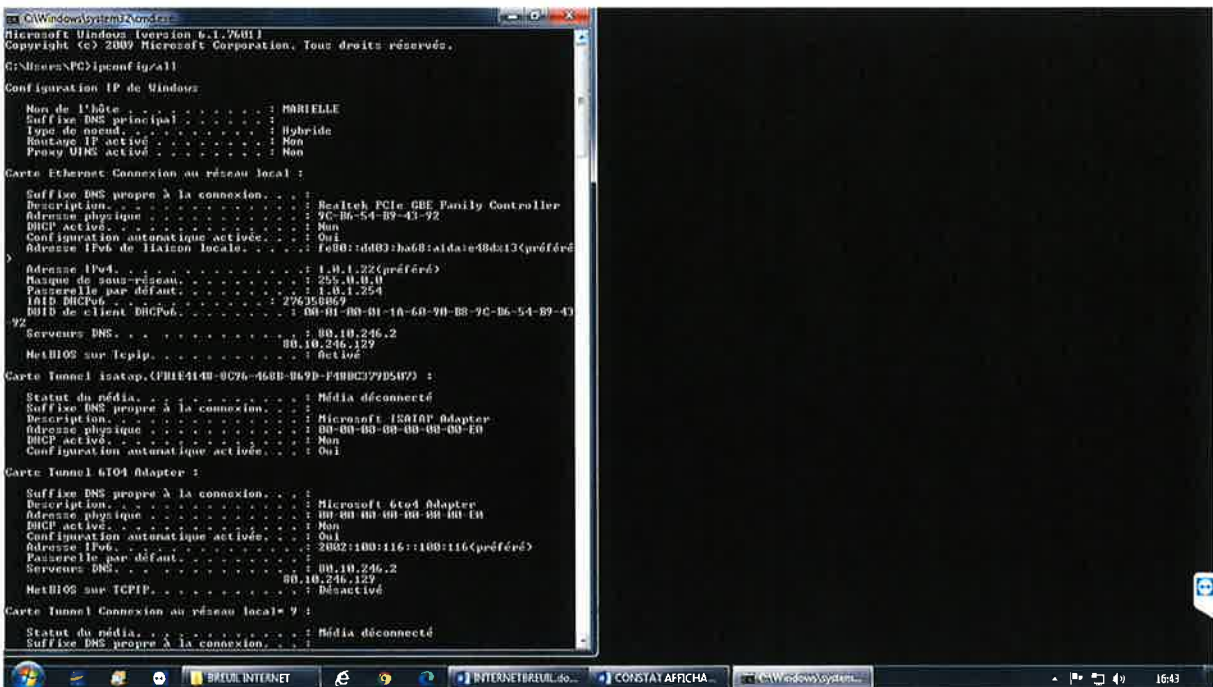

Je procède à la vérification des périphériques
Je tape sur la touche windows + R et entre « msinfo32 »

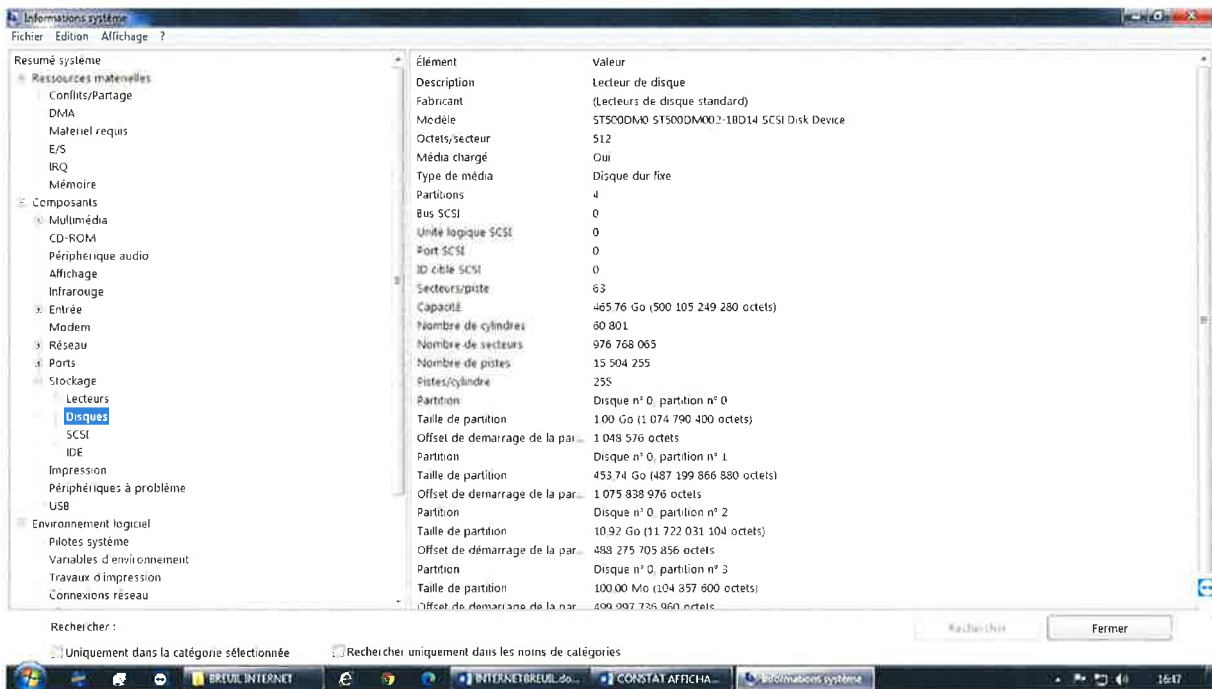
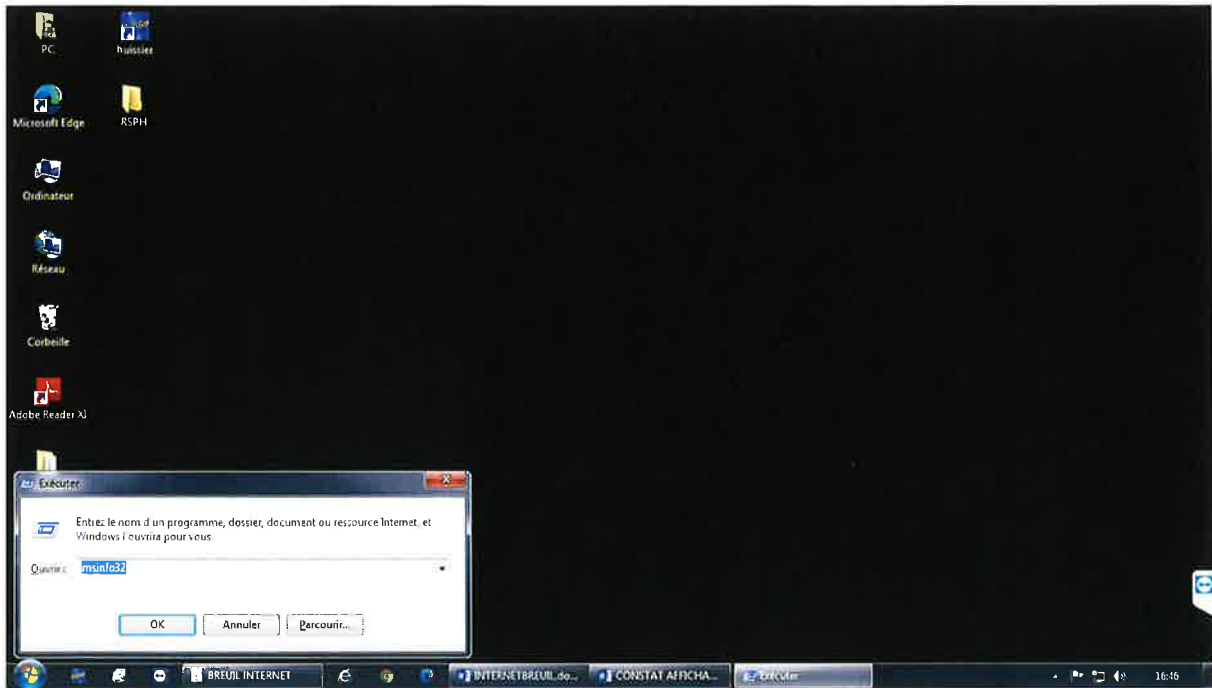

Je vide ma corbeille

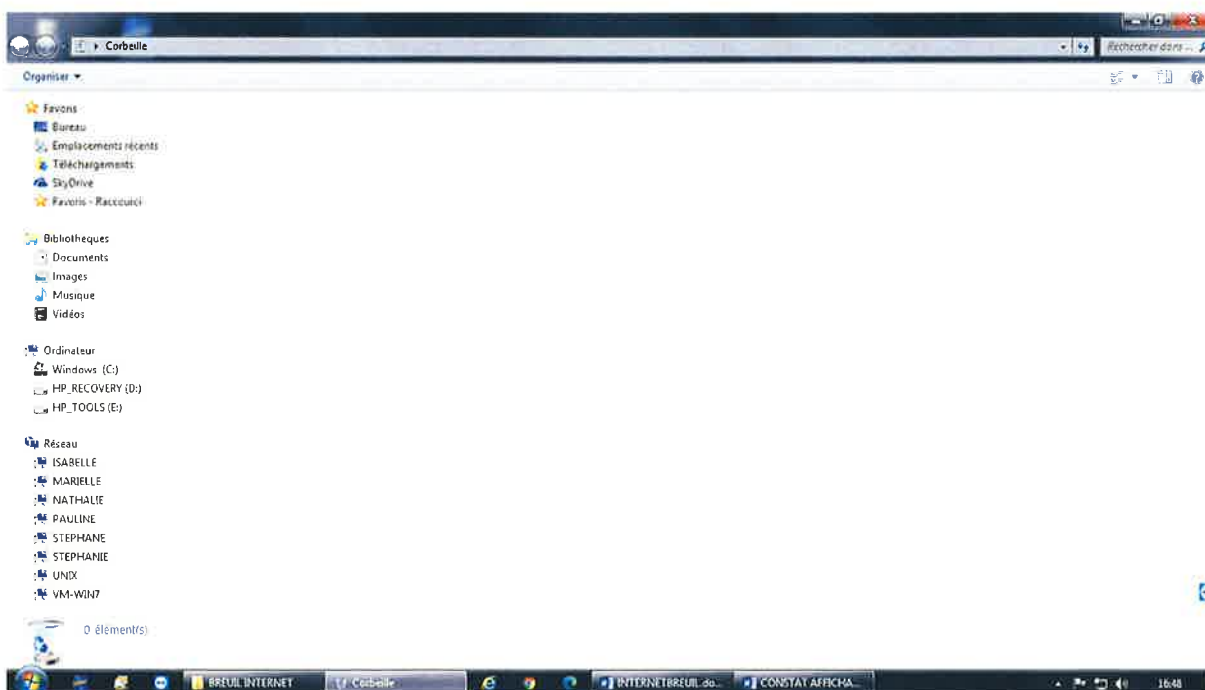
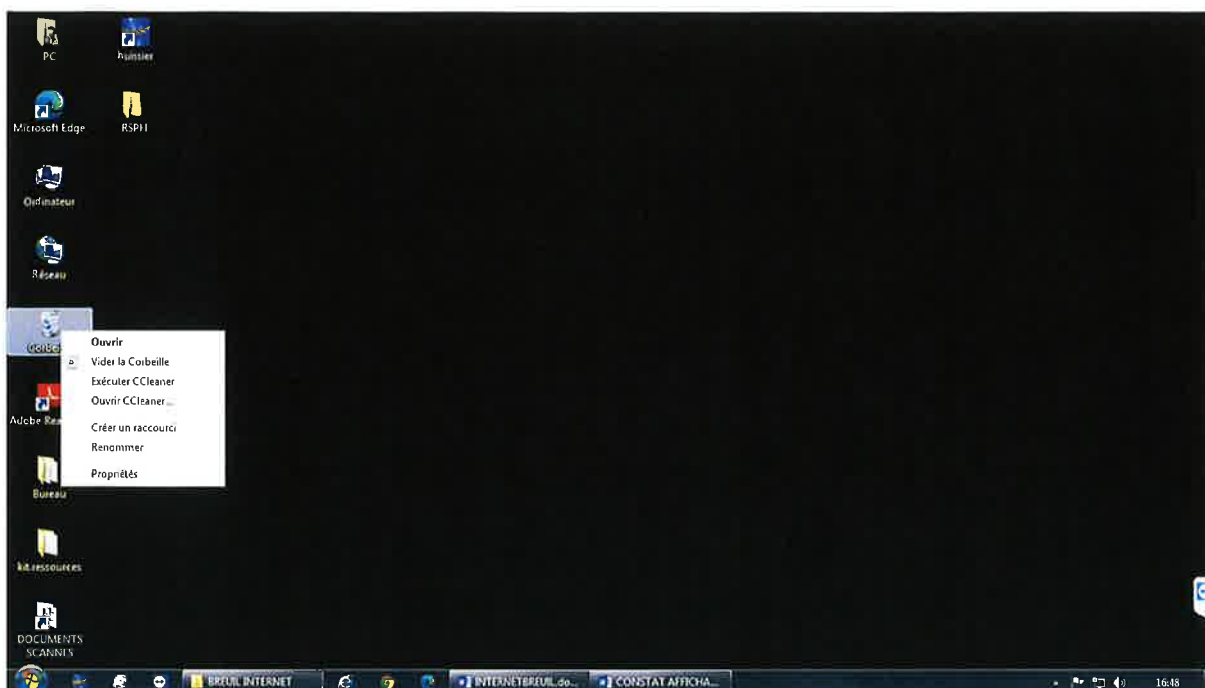

J'ouvre mon logiciel internet et procède à la suppression de l'historique.

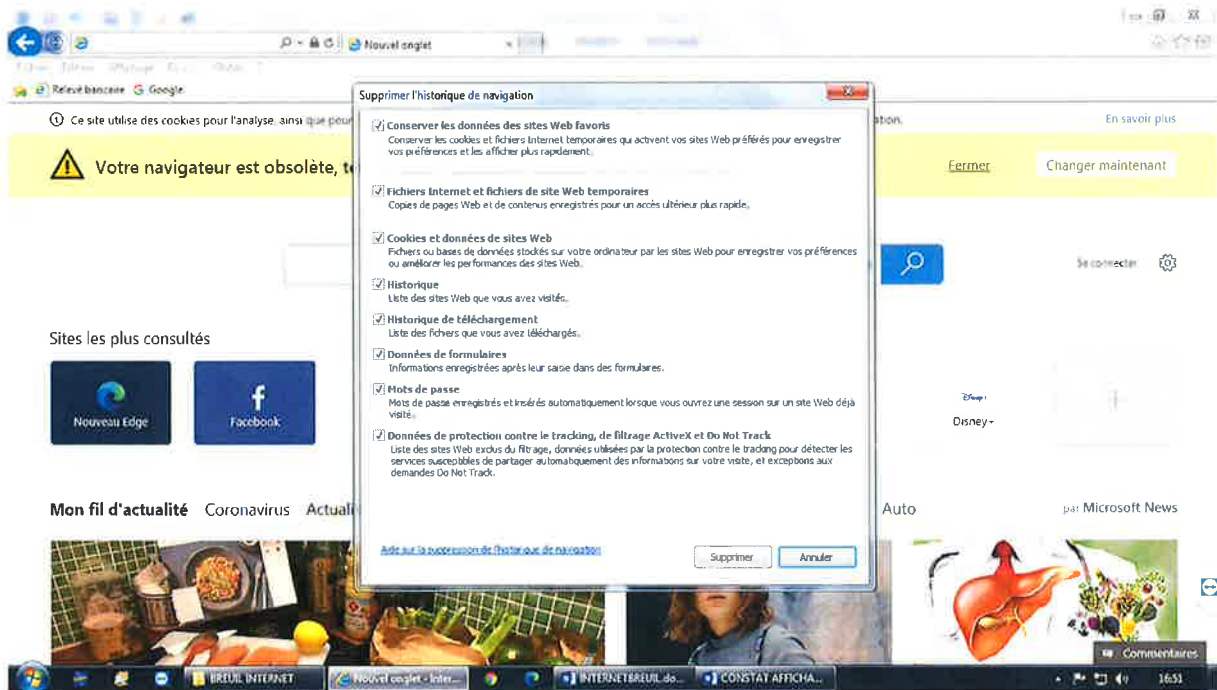
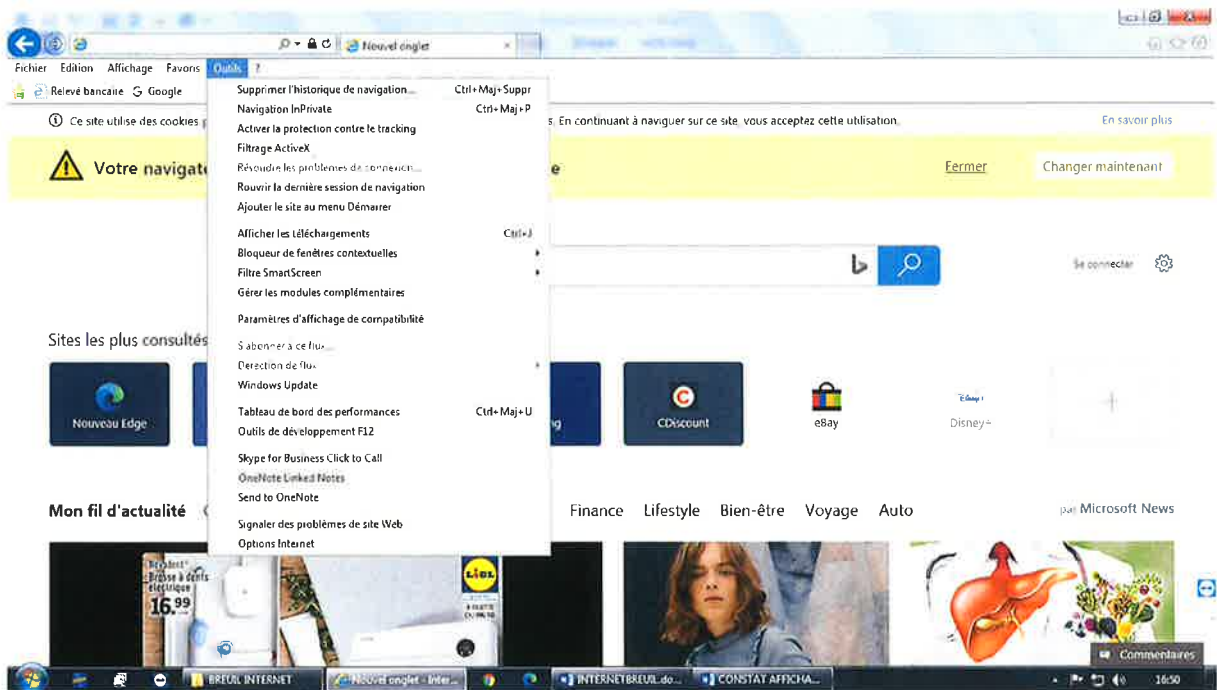

Je peux désormais procéder à mes constatations.

Dans la barre de recherche, je tape l'adresse internet communiquée par mon requérant, à savoir :

« <http://www.charente-maritime.gouv.fr/politiques-publiques/environnement-risques-naturels-et-technologiques/consultation-du-public-et-commissions-consultatives/consultations-du-public/enquetes-publiques-en-cours/14-04-2020-enquete-publique-projet-d-implantation-d-un-parc-eolien-sur-la-commune-BREUIL-LA-REORTE> ».

Je fais « entrée ». Et j'arrive sur la page du site de la Préfecture de la Charente-Maritime et plus précisément « 08/09/2020 Enquête publique Projet d'implantation d'un parc éolien sur la commune BREUIL LA REORTE ».



Dans la rubrique « Documents listés dans l'article », je constate la présence de quatre documents en PDF.

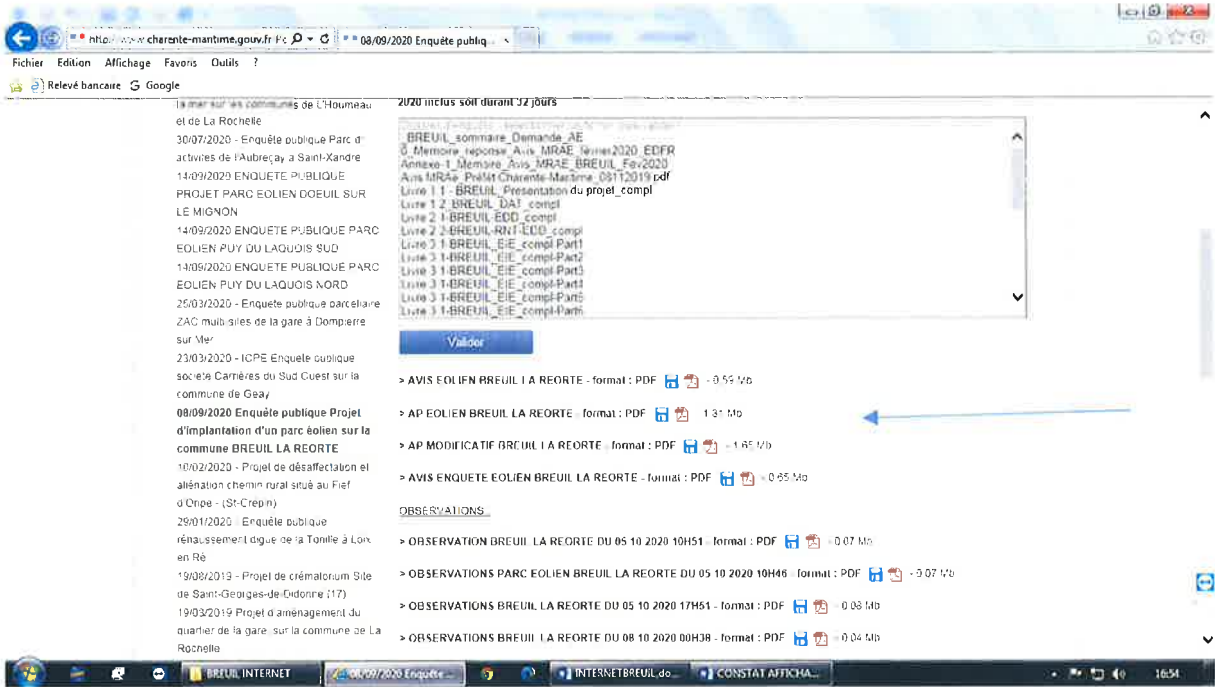

J'ouvre les quatre documents listés dans l'article.

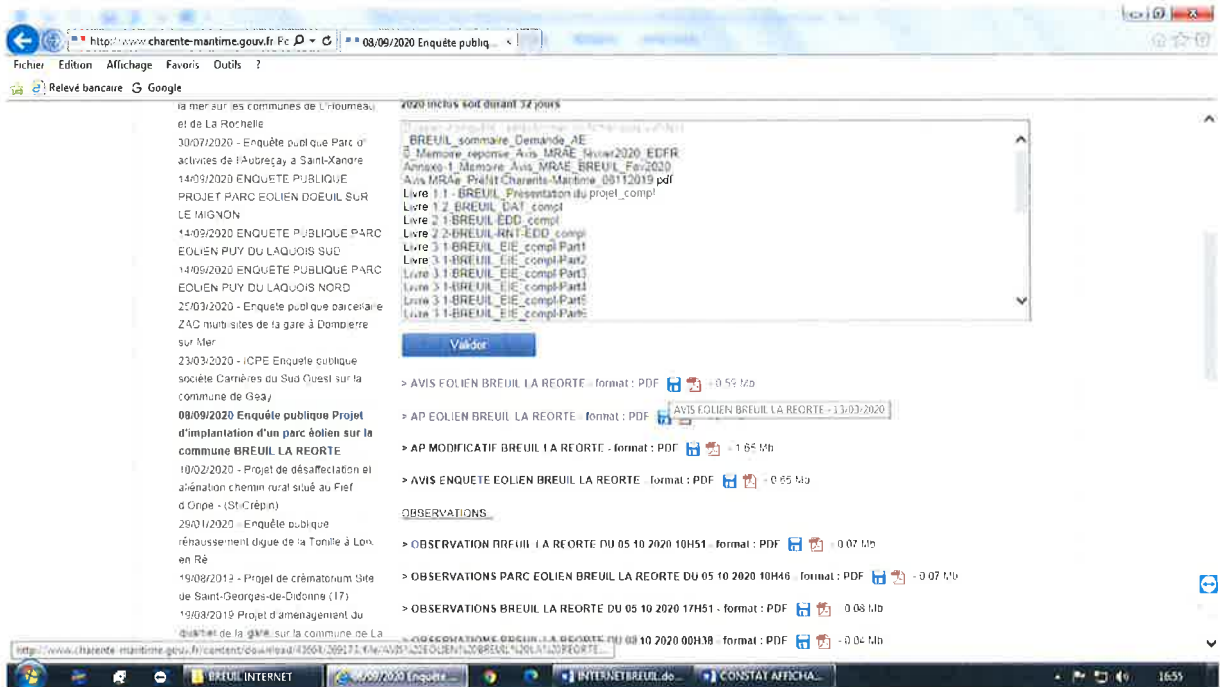

AVIS EOLIEN BREUIL LA REORTE pdf - Adobe Reader

Fichier Edition Affichage Fenêtre Aide

Ce fichier revendique la conformité à la norme PDF/A et a été ouvert en lecture seule pour empêcher toute modification. Activer les fonctions de modification

Outils Signer Commentaire



PRÉFET DE LA CHARENTE-MARITIME

AVIS D'ENQUÊTE PUBLIQUE

Projet d'un parc éolien sur la commune de BREUIL LA REORTE

Il sera procédé du mardi 14 avril 2020 au vendredi 15 mai 2020 inclus, soit durant 32 jours, à une enquête publique préalable à l'autorisation environnementale d'exploiter une installation classée pour la protection de l'environnement, concernant le projet d'implantation d'un parc éolien de trois aérogénérateurs et un poste de livraison sur la commune de BREUIL LA REORTE, déposée par la Société PARC EOLIEN DE BREUIL.

Des informations sur ce projet peuvent être obtenues auprès du maître d'ouvrage à l'adresse suivante : Société PARC EOLIEN DE BREUIL, chez EDP Renouvelables France, Coeur Défense - Tour B 100 Esplanade du Général de Gaulle 92932 PARIS LA DEFENSE cedex, Tel : 02 40 71 71 92, ou à l'adresse suivante : perline.lesaint@edf-re.fr

Les informations relatives à l'organisation de l'enquête peuvent être consultées sur le site internet des services de l'État en Charente-Maritime (www.charente-maritime.gouv.fr rubrique publications, sous rubrique consultations du public). Le dossier, comportant notamment une étude d'impact, ainsi que l'avis de l'autorité administrative compétente en matière d'environnement, seront consultables sur ce même site durant l'enquête publique.

Les observations pourront être adressées par messagerie à l'adresse suivante : prel-envir-pref17@charente-maritime.gouv.fr

Taskbar: BREUIL INTERNET, 08/09/2020 Enquête..., INTERNETBREUIL.de..., CONSTAT AFFICHA..., AVIS EOLIEN BREUIL...

http://www.charente-maritime.gouv.fr/... 08/09/2020 Enquête publi...

Fichier Edition Affichage Favoris Outils ?

Relevé bancaire Google

la sur les communes de L'Isle-sur-Mer et de La Rochelle

30/07/2020 - Enquête publique Parc d'activités de l'Aubreyay à Saint-Xandre

14/09/2020 ENQUETE PUBLIQUE PROJET PARC EOLIEN DOEUIL SUR LE MIGNON

14/09/2020 ENQUETE PUBLIQUE PARC EOLIEN PUY DU LAQUOIS SUD

14/09/2020 ENQUETE PUBLIQUE PARC EOLIEN PUY DU LAQUOIS NORD

25/03/2020 - Enquête publique parcelaire ZAC multi sites de la gare à Dompierre sur Mer

23/03/2020 - ICPE Enquête publique société Camères du Sud Ouest sur la commune de Gaa

08/09/2020 Enquête publique Projet d'implantation d'un parc éolien sur la commune BREUIL LA REORTE

10/02/2020 - Projet de désaffectation et aliénation chemin rural situé au Fief d'Orce - (St-Crépin)

29/01/2020 - Enquête publique réhaussement digue de la Tonlie à Loh-en-Re

12/08/2019 - Projet de crématorium Site de Saint-Georges-de-Didonne (17)

19/02/2019 Projet d'aménagement du quartier de la gare sur la commune de La Rochelle

2020 inclus soit durant 32 jours

BREUIL sommaire_Demande AE

0_Memoire_reponse_Avis_MRAE_fevrier2020_EDFR

Annexe-1_Memoire_Avis_MRAE_BREUIL_Fev2020

Avis_MRAE_Prefet_Charente-Maritime_08112019.pdf

Livre 1-1-BREUIL_Presentation du projet_comp

Livre 1-2-BREUIL_DAT_comp

Livre 2-1-BREUIL_EDD_comp

Livre 2-2-BREUIL_RNT_ECD_comp

Livre 3-1-BREUIL_EIE_comp-Part1

Livre 3-1-BREUIL_EIE_comp-Part2

Livre 3-1-BREUIL_EIE_comp-Part3

Livre 3-1-BREUIL_EIE_comp-Part4

Livre 3-1-BREUIL_EIE_comp-Part5

Livre 3-1-BREUIL_EIE_comp-Part6

Valider

> AVIS EOLIEN BREUIL LA REORTE - format : PDF 10.72 Mo

> AP EOLIEN BREUIL LA REORTE - format : PDF 1.28 Mo

> AP MODIFICATIF BREUIL LA REORTE - format : AP EOLIEN BREUIL LA REORTE - 13/03/2020

> AVIS ENQUETE EOLIEN BREUIL LA REORTE - format : PDF 0.65 Mo

OBSERVATIONS

> OBSERVATION BREUIL LA REORTE DU 05 10 2020 10H51 - format : PDF 0.07 Mo

> OBSERVATIONS PARC EOLIEN BREUIL LA REORTE DU 05 10 2020 10H46 - format : PDF 0.07 Mo

> OBSERVATIONS BREUIL LA REORTE DU 05 10 2020 17H51 - format : PDF 0.08 Mo

AVIS EOLIEN BREUIL LA REORTE (J) 08 10 2020 09H38 - format : PDF 0.04 Mo

Taskbar: BREUIL INTERNET, 08/09/2020 Enquête..., INTERNETBREUIL.de..., CONSTAT AFFICHA..., AVIS EOLIEN BREUIL...

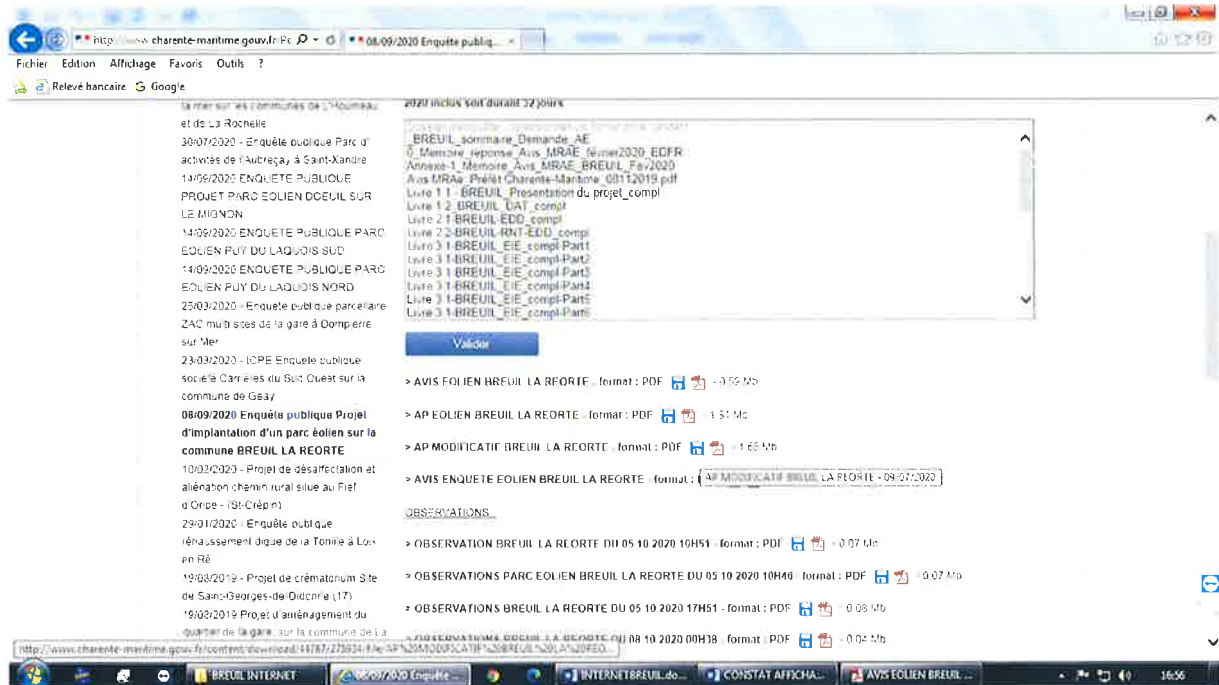
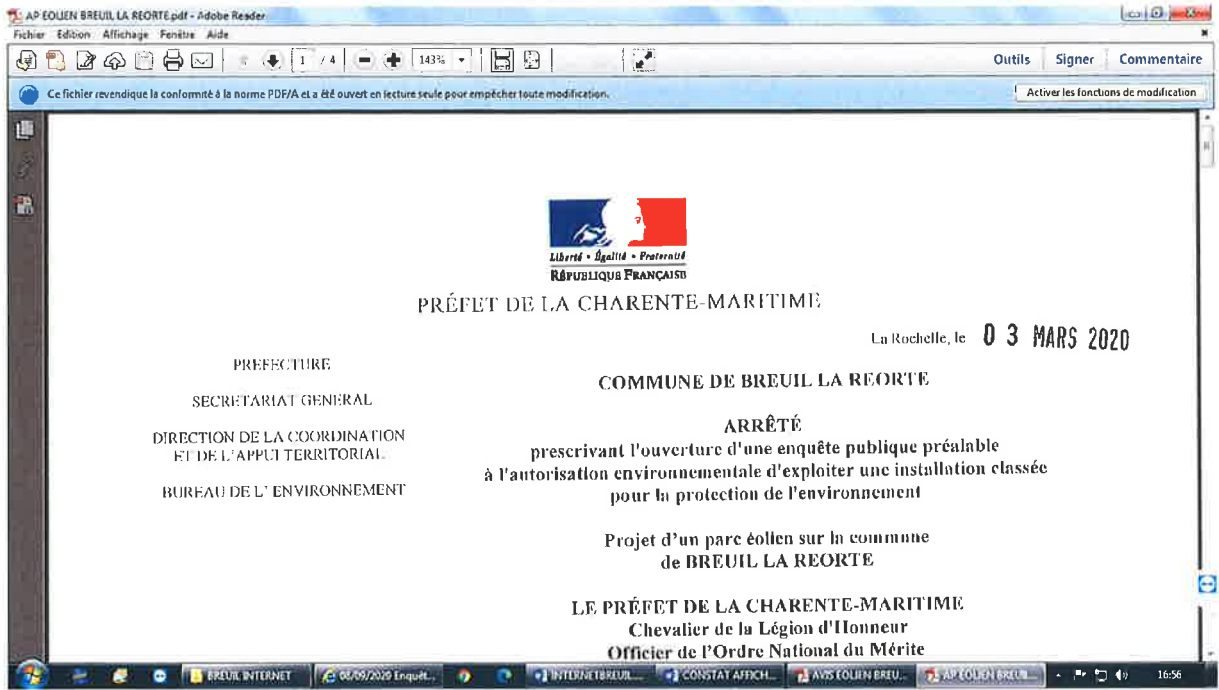

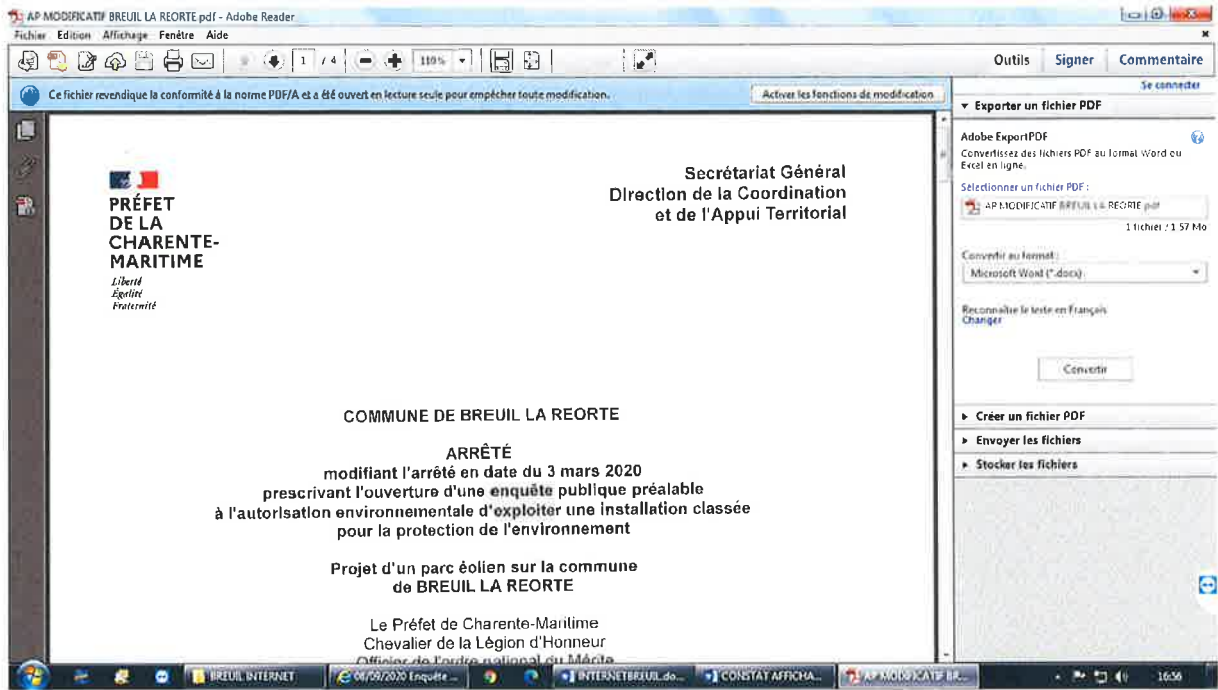

Je constate notamment la présence de l'avis d'enquête publique précédemment constaté dans les mairies et sur site.



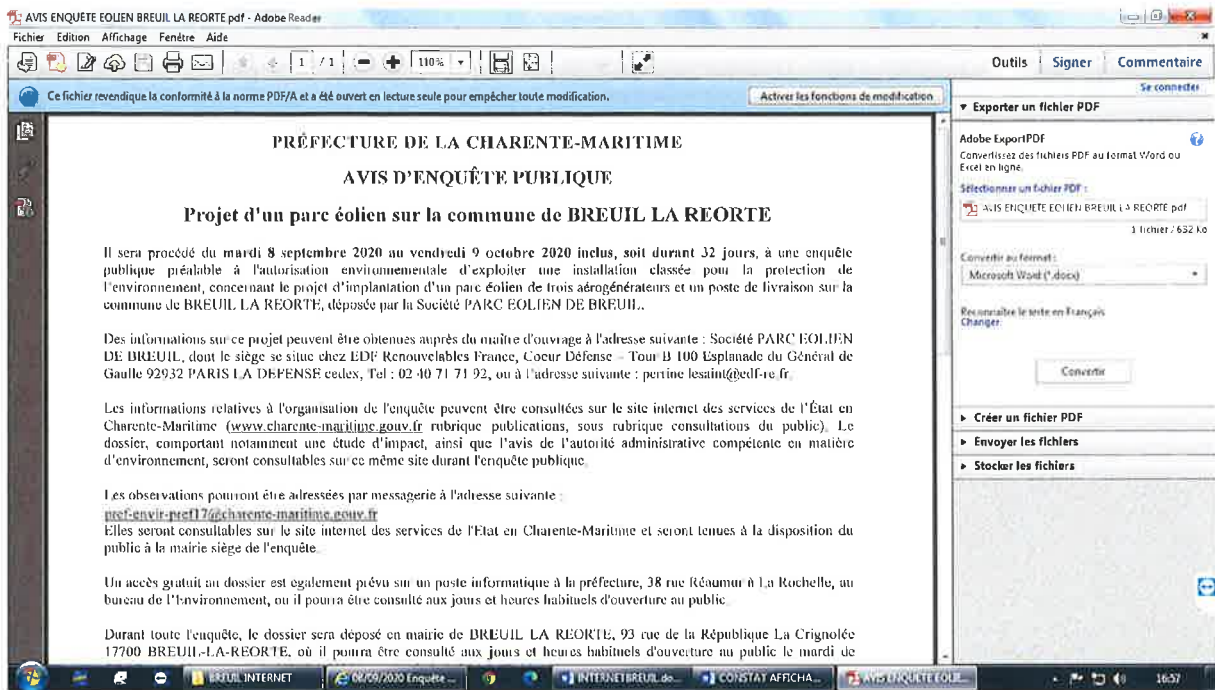

Je constate que ces informations sont également disponibles en cliquant sur l'onglet « Publications » du site de la Préfecture de la Charente Maritime. Sous la rubrique « consultations du public ».

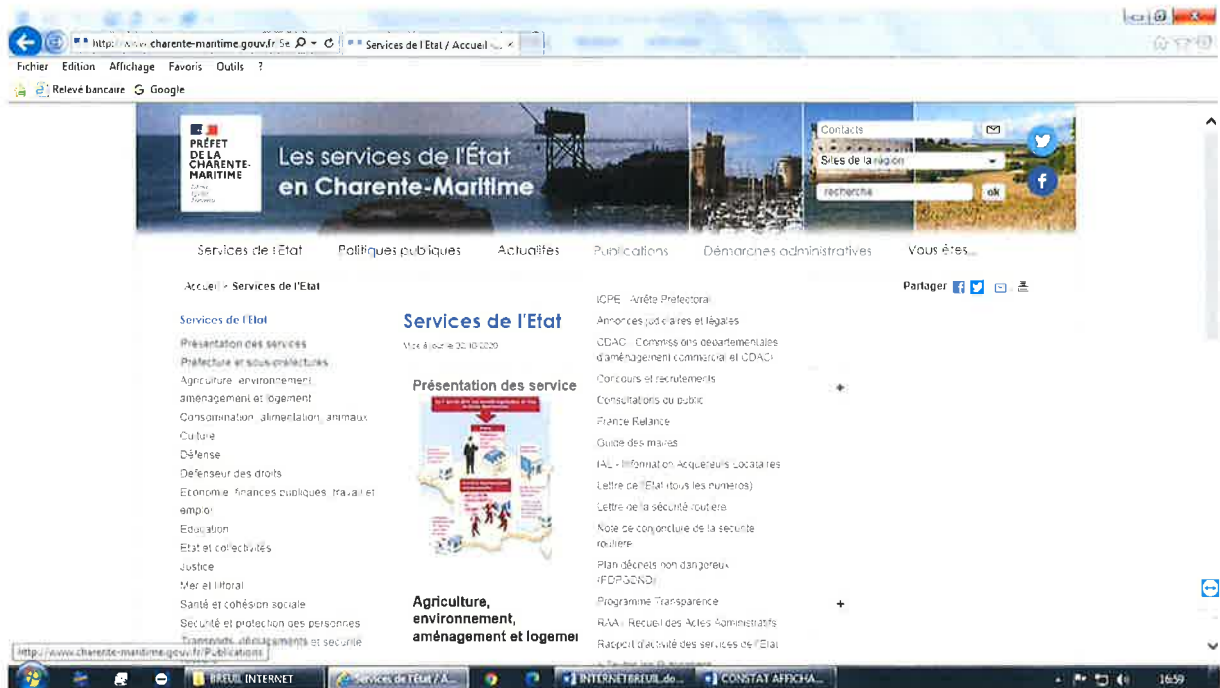

http://www.charente-maritime.gouv.fr/ Consultations du public / P

Fichier Edition Affichage Favoris Outils ?

Relevé bancaire Google

Préfet de la Charente-Maritime Les services de l'État en Charente-Maritime

Services de l'État | Politiques publiques | Actualités | Publications | Démarches administratives | Vous êtes...

Accueil > Publications > Consultations du public

Partager

Consultations du public
Mise à jour le 14/11/2019

CONSULTATIONS ET ENQUÊTES PUBLIQUES

Publications

- IOPE - Arrêté Préfectoral
- Annonces judiciaires et légales
- CDAC - Commissions départementales d'aménagement commercial et CDACI
- Concours et recrutements
- Consultations du public
- France Relance
- Guide des maires
- IAL - Information Acquéreurs Locataires
- Lettre de l'Etat (tous les numéros)
- Lettre de la sécurité routière
- Note de conjoncture de la sécurité routière
- Plan déchets non dangereux (PDFGND)
- Programme Transparence
- RAA - Recueil des Actes Administratifs
- Rapport d'activité des services de l'Etat

http://www.charente-maritime.gouv.fr/ Consultations du public / C

Fichier Edition Affichage Favoris Outils ?

Relevé bancaire Google

Préfet de la Charente-Maritime Les services de l'État en Charente-Maritime

Services de l'État | Politiques publiques | Actualités | Publications | Démarches administratives | Vous êtes...

Accueil > Politiques publiques > Environnement, risques naturels et technologiques > Consultation du public et commissions consultatives > Consultations du public

Partager

Consultations du public
Mise à jour le 26/10/2020

CONSULTATIONS PUBLIQUES

Enquêtes publiques en cours | Enquêtes publiques clôturées

Autres consultations

A lire dans cette rubrique

- Restauration des cours d'eau du bassin versant des rivières la Guirande, la Courance et le Mignon
Programme de restauration des cours d'eau du bassin versant des trois rivières la Guirande, la Courance et le Mignon, enquête publique du 11 février au 01 mai 2019
- Consultation du 2 au 13 décembre 2019, de l'achat - Création d'un parc

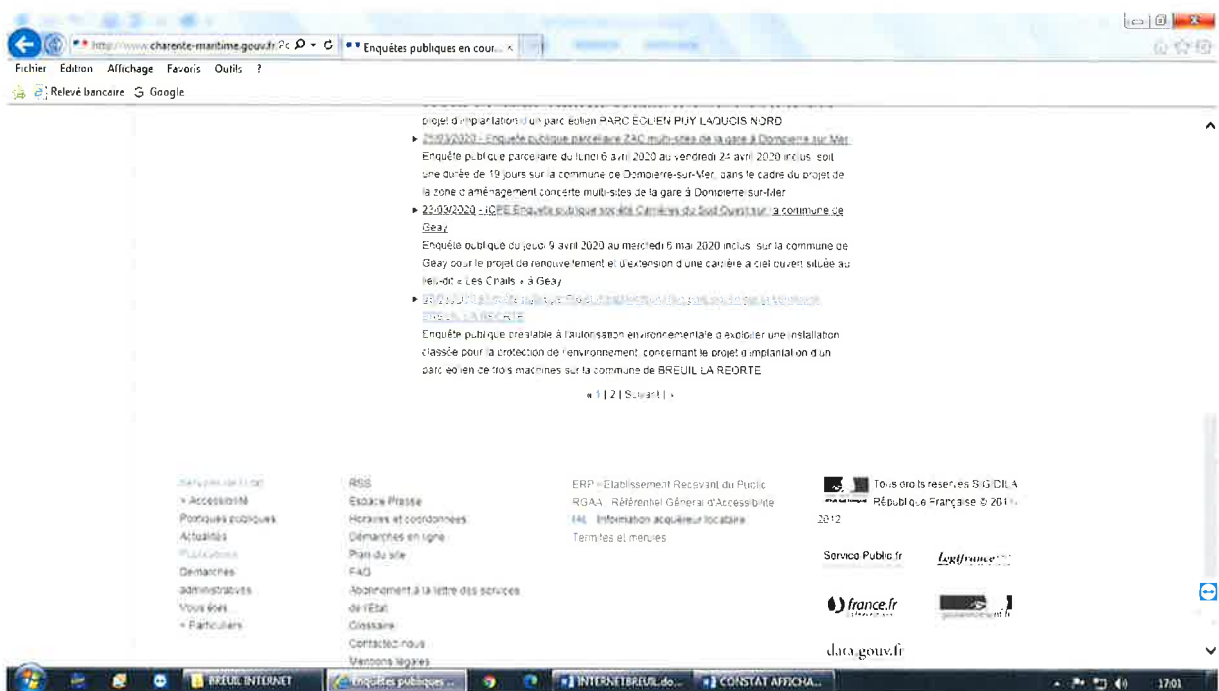
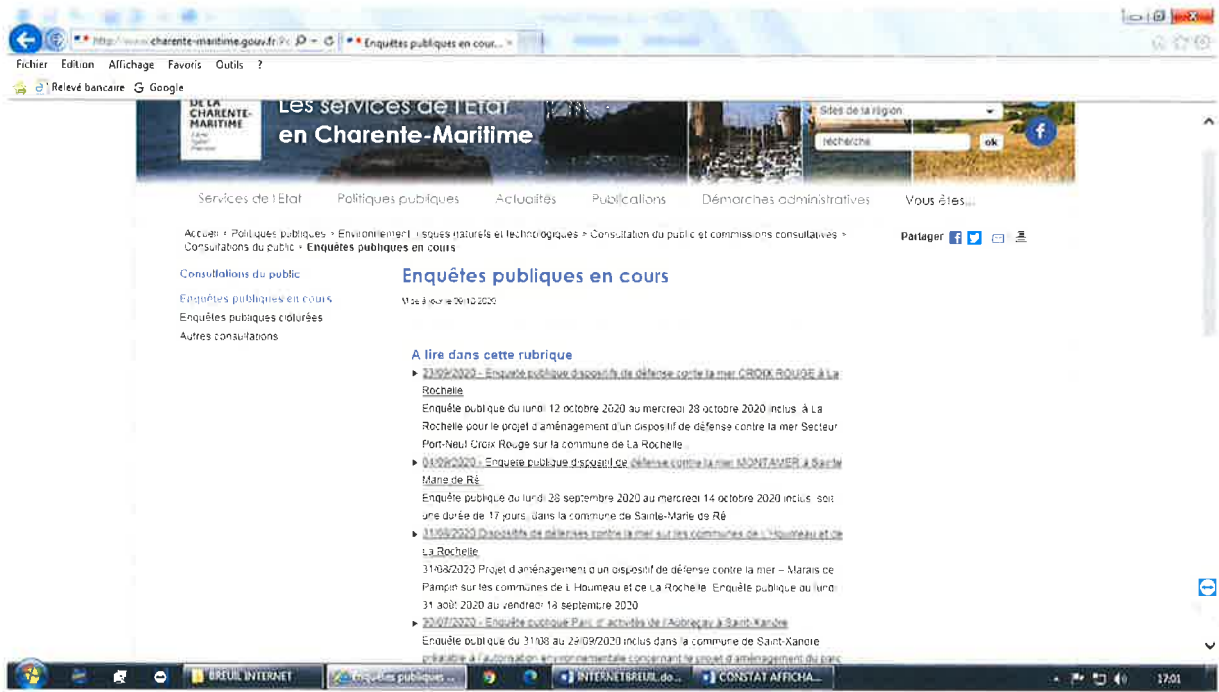

Je retrouve l'enquête publique Projet d'implantation d'un parc éolien sur la commune de BREUIL LA REORTE avec les quatre documents en PDF consultables.



Je joins au présent constat l'avis d'enquête publique.

Ayant terminé mes constatations, je me suis retirée afin d'établir le présent Procès Verbal de Constat.

J'ai rédigé le présent Procès-Verbal de Constat sur cinquante-deux pages, numérotées de 1 à 52 + l'avis d'enquête publique, lequel comprend des photographies numériques dont je certifie l'authenticité pour servir et valoir ce que de droit à ma requérante, et dont le coût est de :

Sept cent vingt euros

Le présent acte est déposé au rang des minutes de l'étude.

Emolument	:	578.34 €
Transport	:	<u>7.67 €</u>
Total HT	:	586.01 €
Taxe Forfaitaire	:	14.89 €
TVA 20%	:	117.20 €
<u>Frais Postaux</u>	:	<u>1.90 €</u>
TOTAL	:	720.00 €

Maitre **RENARD Marielle**

SELARL MORIN -RENARD

Huissiers de Justice Associés
Près les Tribunaux de Grande Instance de Saintes et de La Rochelle

compétente sur l'ensemble du département de la CHARENTE-MARITIME (17)

15- 17 Faubourg Taillebourg
B.P. 14
17412 SAINT JEAN D'ANGELY CEDEX

Tél : 05 46 32 04 98
Fax : 05 46 32 11 28

Email : morin.renard.hj17@orange.fr

SAS EDF RENOUVELABLES FRANCE

Service Comptabilité
Coeur défense Tour B
100 Esplanade du Général de Gaulle
92932 PARIS LA DEFENSE CEDEX

Perrine.LeSaint@edf-re.fr

REFERENCE A RAPPELER :

Affaire : EDF RENOUVELABLES FRANCE Service Comptabilité

c/ DIVERS BREUIL LA REORTE

Nos réfs : C019779/MR/

N° TVA
INTRACOM FR47507648186

Vos réfs : SAS PARC EOLIEN DE BREUIL

Ref 4500107972

Code projet FR17E04D/BREUIL

FOURNISSEUR 25095

ACHETEUR BREHIER CHRYSTELE

V.N°TVA
INTRACOM

Saint Jean d'Angély, le 12.10.2020

NOTE DE FRAIS N°12748

Date	Nature de l'opération	Hors taxe	T	T.V.A.	Débours	T.T.C.
09.10.2020	PV CONSTAT	586,01	4	117,20	16,79	720,00

T	Taux T.V.A.	Montant H.T.	Montant T.V.A.
0		16,79	
1	18,60		
2	20,60		
3	19,60		
4	20,00	586,01	117,20

TOTAL TTC	ACOMPTE DU DEFENDEUR	ACOMPTE DU DEMANDEUR	NET A PAYER
720,00			720,00

Dans l'attente de votre règlement.

Veillez agréer Monsieur le Président, nos salutations distinguées.



Membre d'une Association agréée, le règlement par chèque est accepté.
Conformément à la Loi Informatique et Libertés du 06 janvier 1978, vous bénéficiez d'un droit d'accès et de rectification aux informations qui vous concernent. Pour exercer ce droit, veuillez vous adresser aux personnes habilitées de l'Etude.
N° de SIRET 507648186